

かもと 10



【特集】 令和3年10月1日消費税適格請求書
(インボイス)登録申請受付開始!!



耕そう、大地と地域の未来。



委託販売等における特例

業務を委託する事業者(委託者)が媒介又は取次ぎに係る業務を行う者(媒介者等)を介して行う課税資産の譲渡等について、委託者及び媒介者等の双方が適格請求書発行事業者である場合には、一定の要件の下、媒介者等が、自己の氏名又は名称及び登録番号を記載した適格請求書を委託者に代わって交付することができます。

【例：委託販売】

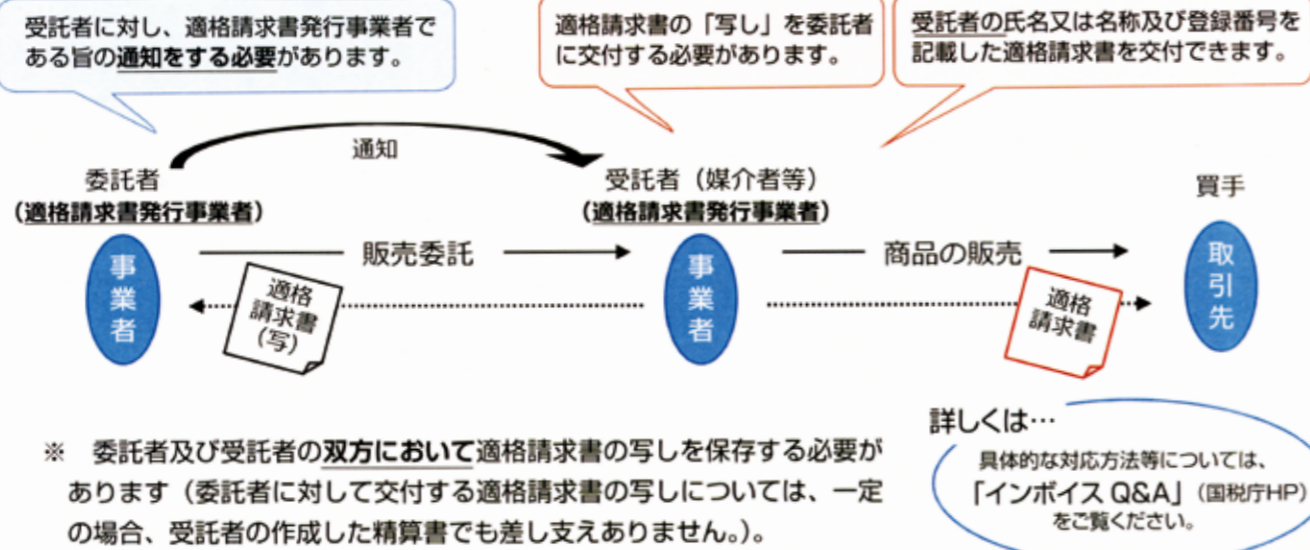

※ 委託者及び受託者の双方において適格請求書の写しを保存する必要があります(委託者に対して交付する適格請求書の写しについては、一定の場合、受託者の作成した精算書でも差し支えありません。)

【参考】 売手とは異なる別の者(適格請求書発行事業者に限りません。)が、売手に代理して売手の氏名又は名称及び登録番号を記載した適格請求書を買手に対し交付する方法(代理交付)も認められます。

登録申請手続は、e-Taxをご利用ください!!

- ✓ 「e-Taxソフト(WEB版)」、「e-Tax ソフト(SP版)」をご利用いただくと質問に回答していくことで申請が可能
- ✓ e-Tax で申請した場合、電子データで登録通知の受領が可能

※「登録通知」には、令和5年10月以降インボイスに記載が必要な「登録番号」を記載しており、紛失防止等の観点から電子データでの受領をお勧めしています。

個人事業者の方はスマートフォンからでも申請できます。
スマートフォンからの申請には事前にマイナンバーカードの取得が必要です。

●インボイス制度に関する一般的なご相談は、 軽減・インボイスコールセンターで受け付けております。

【専用ダイヤル】 0120-205-553(無料)
【受付時間】 9:00~17:00(土日祝除く)

インボイス制度について詳しくお知りになりたい方は、国税庁ホームページ(<https://www.nta.go.jp>)の「インボイス制度特設サイト」をご覧ください。

特設サイトへ



本特集は、以下の資料を抜粋・加工して作成しております

- ・ 令和3年10月1日登録申請書受付開始!(リーフレット)(令和3年7月)(国税庁)
(https://www.nta.go.jp/taxes/shiraberu/zeimokubetsu/shohi/kegenzeiritsu/invoice_about.htm)
- ・ 適格請求書等保存方式の概要ーインボイス制度の理解のためにー(パンフレット)(令和3年7月)(国税庁)
(https://www.nta.go.jp/taxes/shiraberu/zeimokubetsu/shohi/kegenzeiritsu/invoice_about.htm)

特集

農業者及び事業者の方へ

令和3年10月1日 登録申請 受付開始! 消費税のインボイス制度

令和5年10月1日から「適格請求書等保存方式(インボイス制度)」が導入されます。適格請求書発行事業者(登録事業者)のみが適格請求書(インボイス)を交付することができます。

「インボイス制度」ってナニ?

- 売手である登録事業者は、買手である取引相手(課税事業者)から求められたときは、インボイスを交付しなければなりません(また、交付したインボイスの写しを保存しておく必要があります)。
 - 買手は仕入税額控除の適用を受けるために、原則として、取引相手(売手)である登録事業者から交付を受けたインボイスの保存(※)等が必要となります。
- (※) 買手は、自らが作成した仕入明細書等のうち、一定の事項(インボイスに記載が必要な事項)が記載され取引相手の確認を受けたものを保存することで、仕入税額控除の適用を受けることもできます。

「インボイス」ってナニ?

売手が買手に対して、正確な適用税率や消費税額等を伝えるものです。具体的には、現行の「区分記載請求書」に「登録番号」、「適用税率」及び「税率ごとに区分した消費税額等」の記載が追加されたものをいいます。

請求書

△△商事(株)
登録番号 T012345...

11月分 131,200円 ××年11月30日

日付	品名	金額
11/1	魚 *	5,000円
11/1	豚肉 *	10,000円
11/2	タオルセット	2,000円
...		
合計	120,000円	消費税 11,200円
8%対象	40,000円	消費税 3,200円
10%対象	80,000円	消費税 8,000円

① 請求書
② 品名
③ 金額
④ 税率ごとの区分
⑤ 消費税額等
⑥ 軽減税率対象

インボイスの記載事項

- ① 適格請求書発行事業者の氏名又は名称及び登録番号
- ② 取引年月日
- ③ 取引内容(軽減税率の対象品目である旨)
- ④ 税率ごとに区分して合計した対価の額(税抜き又は税込み)及び適用税率
- ⑤ 税率ごとに区分した消費税額等
- ⑥ 書類の交付を受ける事業者の氏名又は名称



- 22 頭脳に挑戦
- 21 無料相談会・お便り・当選者発表
- 19 お知らせ
- 18 レッツクッキング!
- 17 地域の情報
- 16 プチ特集 あなたもチャレンジ!家庭菜園
- 15 進めよう!国消国産
- 14 次代につなげ! 鹿本農業高校たより
- 13 農業者の皆様へ
- 12 夢大地館生産者インタビュー
- 11 青年部・女性部通信
- 10 夢さくら通信
- 9 理事会・地域担い手育成センター
- 8 農をささげる力人
- 7 今月の旬家族
- 5 農作業メモ
- 3 PHOTO REPORT
- 1 特集 令和3年10月1日消費税適格請求書(インボイス)登録申請受付開始!!

秋の味覚「クリ」出荷開始

県内有数のクリ産地であるJA鹿本では、菊鹿選果場は8月16日から、鹿北選果場は19日からクリの集荷が始まった。今年産は、例年よりも早く集荷を迎えた。16日は生産者86人が約2.3tを同JA菊鹿選果場に持ち込み、作業員らが丁寧に選果した。「水選機」なども用いることで、水に沈んだ実が詰まった良質なクリを選別、出荷するよう努めている。

9月下旬をピークに10月中旬まで、主に中部・九州地方へ出荷する予定。令和3年度は総出荷量370トンを目指す。



春夏瓜類、生産維持拡大に向け協議

園芸部会は8月10日、合同専門部役員会議を開催し、令和3年産春夏瓜類に関する五つの事項を協議した。

会議には、スイカやメロンなど各専門部の役員やJA営農指導員らが出席。平成30年産から導入している大玉スイカ奨励対策の取り組みや今年産までの実績などの情報を共有したほか、生産者の意見や要望を次年度へ反映するために実施しているアンケート調査についても慎重に協議を行った。

協議した内容は、JAが年2回、独自に発行する「耕種基準」に反映するなど、生産規模の維持や高品質生産につなげていく。



苺部会、各支部で検討会を開く

苺部会は8月上旬、各支部で検討会を実施した。令和2年度生産・販売実績の報告のほか、令和3年産も年内収量の向上や省力技術の実践、品質低下対策などに努めることを決めた。

同検討会には肥料メーカーから講師を招き、「土壌分析を基にした健康な土づくり」をテーマとした講習も実施。部会員らは、JA管内の土壌の特徴や対策について知識と理解を深めた。



一日日本農業新聞大会を開催

JA本所で8月27日、一日日本農業新聞大会を開催した。組合員、役職員が生産活動・JA事業において最大限結集するための情報共有手段として、系統機関紙である「日本農業新聞」を活用しようと毎年行っている。

大会では、同新聞の普及推進目標を定め、JA一丸となって推進していくことを決めた。その他、同新聞九州支所長の山本史郎氏による農業・JAをめぐる情勢についての報告がなされた。



全役職員で清掃ボランティア活動を実施

JA鹿本は8月7日、全役職員一斉に清掃ボランティア活動を行った。この活動は、環境美化を通して地域に貢献することで「地域に根ざしたJA」を目指すとともに、役職員のモラル向上を図るため、毎年実施している。

同日は、役職員が出身地区などに分かれ、各地区内のゴミ拾いや草刈りなどの清掃作業を行った。



対外広報誌「すきっぷ」発行

JA鹿本は8月28日、対外向けの広報誌「すきっぷ」第13号を発行した。

同誌は毎年2回、JA管内の地域住民を対象に、新聞への折り込みや支所などに備え置いている。JA事業や若手農業者の紹介、旬の農産物の情報などを掲載することで、JAに対する理解醸成やJAファンを増やそうと作成し、本号は約17,000部発行した。





果樹

10月の果樹園管理

営農指導課 村上



防除・栽培管理

品目	管理内容	農薬・資材名	倍数	対象病害虫
みかん	収穫	クレント(年2回)	100	浮皮軽減
	夏秋梢の処理	ペフラン液剤25	2,000	貯蔵病害
	浮皮軽減対策	ベンレート水和剤	4,000	貯蔵病害
デコボン	秋は増糖を図る時期となります。10月上旬にはビニールの再被覆を行い、秋雨を入れないようにしましょう。未結果園については元肥として、果樹専用スペシャルを施肥しましょう。1年目は2袋、2年目は3袋、3年目は4袋を目安とします。	ナティーポフロアブル	1,500	黒点病
		リンクエース	1,000	光合成促進
		ダニコングフロアブル	2,000	ハダニ
梨	新興は満開から200日頃が目安。黒星病が多発した園についてはキノンドーフロアブルを下旬にも追加散布し次年度産に向けた対策をしましょう。	キノンドーフロアブル	1,000	黒星病
柿	柿用カラーチャートを使用し、赤道面3.5の着色で収穫します。果実が傷つきやすいので、丁寧な取扱いを心がけてください。	果樹専用スペシャル	100kg	礼肥
栗	晩成品種の収穫時期です。鮮度保持の為、気温の低い早朝に収穫をしましょう。	粒状熊本くり有機特号	1.5袋(30kg)	追肥

※農薬使用・混用について不明な点がございましたらJA指導員もしくは営農センターにご相談ください。



畜産 「育成牛における稲発酵粗飼料給与」

畜産課 新崎



水田利活用向上・飼料自給率向上の観点から稲発酵粗飼料の生産が進められ、作付面積は飛躍的に拡大しました。ここでは、黒毛和種子牛育成での給与について給与例を紹介します。

①養分要求量・給与例

成長期の子牛は養分要求量が多く十分な栄養分の摂取が必要となります。稲発酵粗飼料は粗蛋白質(CP)が低いいため、給与する場合は濃厚飼料を補給しなければなりません。下記資料1は稲発酵粗飼料の標準的な給与体系と、多給体系の2つの給与例です。給与量(原物)は標準的な給与体系で給与開始時(4か月齢)で1.5~2.0kg、育成終了時が5.0~5.5kg程度給与可能であり、多給体系では育成終了時(9か月齢)で6.0~6.5kg程度給与が必要となります。

②給与上の留意点

- ・子牛育成期での給与に当たっては、粗蛋白質(CP)が充足できない時期があるため大豆粕等で粗蛋白質(CP)を補給する。
- ・TDN摂取量に注意し、粗飼料栄養価を考慮して給与する。
- ・水分含量は種々の条件によって異なるため、乾物率を測定し乾物としての摂取量を把握する。
- ・採食性を高めるため、15cm程度に細断して給与。

(参照)・「稲発酵粗飼料生産・給与技術マニュアル」H24.3 社団法人 日本草地畜産種子協会

資料1 黒毛和種子牛へのイネWCS給与例

単位：原物kg/日・頭

体系	飼料	月齢				
		4	5	6	7	8
標準型	稲発酵粗飼料(i)	1.5	2.5	3.5	4.5	5.5
	濃厚飼料(ii)	3	3.5	4	4.5	5.5
多給型	稲発酵粗飼料(i)	2	3.5	4.5	5.5	6.5
	濃厚飼料(iii)	2.5	3	3.5	4	4.5



(i) DM 45.0%, TDN51.0%, CP6.0% とした。また、給与量は目安であり不断給餌とする。
(ii) DM 88.0%, TDN68.0%, CP15.0% とした。
(iii) DM 88.0%, TDN68.7%, CP17.5% とした。大豆粕を濃厚飼料給与量の8%添加しCP割合を高めた。

農作業メモ



園芸 セルリー・苺の管理について

営農指導課 猪原



《セルリー》

1. 苗床の準備・仮植

- ・苗納品前に、苗床では遮光ネット60%~70%の被覆とサイドをあげ、風通りの良い涼しい環境を準備しましょう。
- ・セルトレー200穴の苗が納品後、根の巻き具合を確認し、50穴または72穴(50穴が好ましい)へ仮植を行ってください。
- ・仮植後約1ヵ月での定植ですが、苗の乾燥状態を確認し、毎日灌水を行ってください。その際、必要に応じて発根剤等を活用してください。

2. 圃場準備、定植

- ・堆肥投入後、施肥基準に従って基肥を施用し、畝立てマルチを行ってください。

単棟ハウス 5m間口	3畝	2条千鳥植え(12月上旬収穫までの作型)
連棟ハウス 5.4・6m間口	4畝	〃
連棟ハウス 6m間口	5畝	〃

- ・10月上旬頃までは、圃場も60%~70%の遮光を行ってください。

3. 定植~生育期

- ・定植後、手灌水を行いその際には発根剤を使用し、高温時期には活着までの数日手灌水を行ってください。また、病害虫の防除を定期的に行ってください。
- ・下葉かぎの目安： 定植30日 1回目
定植60日 2回目

《苺》

1. 定植期の注意点

- ・定植苗の生育維持(花芽分化確認後の液肥施用)
- ・適期定植のための花芽検鏡の実施
- ・活着促進(定植後1週間はクラウン部が乾かないように灌水する)

2. 病害虫の対策・予防

- ・ヨトウムシ・ハダニの発生が心配されます。防除はコテツフロアブルで行いましょう。定植時にはモベントフロアブルの灌注を行ってください。

3. 不時出蕾の対策

- ・定植後すぐに出蕾する花房は、着果しても品質(肥大性・食味)が劣るので、10月10日までのものは除去してください。



花き 菊の栽培管理について

営農指導課 宮木



秋菊については徐々に出荷が始まってきますが、しばらくの間は台風の接近が予想されますので、杭の補強やネット位置の確認をお願いします。

害虫では、アブラムシやヨトウムシ等の花への混入が目立つ時期です。病害では黒斑・褐斑病を中心に予防散布を定期的に行ってください。

半電照菊は消灯前後の時期となってきました。上部のボリュームを出すため、消灯後12日程度で再電照を行ってください。電照時間は深夜4時間程度で、3~4日間点灯してください。また、早めにビニール被覆を行い、夜間は保温を行ってください。

年末電照菊は、草丈の確保が難しい圃場は早めにビニール被覆を行い、10月上旬中にはビニール被覆を完了させてください。通常、年末電照菊の消灯時期は10月15~25日程度です。生育調整のためのジベレリンやわい化剤処理は、消灯2週間前には終了してください。白サビ病は、薬剤による定期的予防や早い時期からの硫黄くん煙、また土壌水分等を確認し、適期での管理作業をお願いします。加温機については早めに点検・清掃を行い準備してください。

※電照菊については、定期的に必ず電照の点灯確認を行ってください。



普通作 水稻の刈取り前の管理について

農産課 池田



○落水期の延長について

落水期の目安は収穫前7日頃が理想です。早期落水は米の充実度が低下します。また、乳白米等の発生が増えて品質低下を招きま。出穂後30日以降の水管理は稲刈りに支障がない程度に水田を乾かしましょう。

○収穫について

(1) 収穫前

- ① 収穫前に雑穂や雑草(ヒエ、タカサブロウ、ミズガヤツリ、ホタルイ等)を確実に抜き取りましょう。
- ② 特に、稲こうじ病に罹病した穂が部分的に見られる場合、来年の伝染源になりますので、刈り取り前に必ず抜き取りを行ってください。

(2) 収穫にあたって

- ① 収穫の目安として黄化率85%以上で刈り取りを行ってください。
- ② 早刈りは青粉混入による品質低下につながるのを避けましょう。
- ③ 水口や山陰等で生育が部分的に遅れている場合は、未熟粒(青粉)が混入しないよう別刈りなど行ってください。
- ④ コンバイン、コンバイン袋、乾燥機の清掃を徹底し、異品種や異物等の混入防止に努めましょう。

キラリ

植木地区
岩下誉大
広報編集委員
リポート

いわ さき 岩崎 明日翔 さん

植木町亀甲 27歳

経営形態 水稲 80a
大玉スイカ 45a
キュウリ 25a

一言
お願いします!

農業を始めて5年の節目を迎えました。これを機に低コスト耐候性ハウスを建てるなど、現状に満足せず、どんどん新しいことに挑戦し農業を盛り上げていきます。



農をやる力

ちからびと人

鹿央町合里
みやがわ さちよ 宮川 幸代 さん(76歳)

生産作物
大玉スイカ 90a
アスパラガス 40a
アールスメロン 20a

現役農家57年目!
元気!おあだし

元気の秘訣は

“人を笑顔にする”こと

趣味の肥後狂句を楽しみながら、息子夫婦の農作業を手伝っています。
老人会などで漫談のボランティアをしていて、「久しぶりに笑った!」と喜んでもらうことが私のいきがいになっています。



表紙の紹介

今月の旬家族

今月は クリ農家! 古川ファミリー

のぶ よし 信義さん(67歳)

ひさよ 寿代さん(61歳)
(信義さんの妻)

とよしげ 豊茂さん(59歳)
(信義さんの従甥)



信義さんにインタビュー

i n t e r v i e w

形態	水稲	クリ	住所
	10a	150a	鹿北町四丁

今後の目標は?

あと10年は農業を続けていきたいと思っています。会社勤めだけでも生活はできますが、やはり農業は面白く、やめられません。地域には80歳以上の方も農業を頑張っておられるので、負けないように頑張っていこうと思います。

力を入れていることは?

“剪定”に力を入れています。低樹高にすることで雨風に強くなるほか、日当たりが良くなるため品質向上につながり、大玉生産に自信を持って出荷しています。

クリ栽培を始めたきっかけは?

ミカンからクリに切り換えて栽培を始めたのは両親です。それを引き継ぎ、当初70aだった圃場を増やし、ながら、兼業農家としてクリを栽培しています。現在、基本は夫婦2人で作業し、家族や親戚など多くの人にサポートしてもらいながら栽培に取り組んでいます。

夢さくら通信

ご利用に関するお問い合わせはこちら▼
 地域密着型通所介護事業所 ☎0968-42-1207
 山鹿市久原5439-1

残暑が厳しく、まだまだ夏日になる日もあります。この時期は、寒暖差によって体調を崩しやすくなります。気温の変化に合わせ、バランスの良い食事や運動などを心がけ、残暑を元気に乗り切りましょう。
 8月「夢さくら」の活動を紹介します。

創作工芸



秋の実り“ぶどう”の季節になりました

クラフトバンドで作る
シャインマスカット



よく出来ましたか?!

クラフトバンドの箱で作る

秋を楽しむ
切り絵の壁飾り
“キキョウ”

完成!思わず笑顔

9月のご利用
カレンダー作り

敬老会?!
9月も元気に
通いますー!



リハビリ体操



座ったままでできる“棒体操”頑張ります!!

地域のご協力



松尾果樹園様より“ぶどう”をいただきました
ありがとうございました

「夢さくら」の取り組み

日本農業新聞に
掲載されました



継続しています!

新型コロナウイルス感染症対策 夢さくらでの「新しい生活様式」
 人との距離をとる、マスクの着用、手洗い手指消毒、こまめに換気

大石産業株式会社

〒861-0551 熊本県山鹿市大字津留字近津宮20番地
 TEL:0968-44-5181 FAX:0968-44-5184
 段ボールケース パルプモールドトレー
 メロン用、トマト用、小玉スイカ用
 デコポン用、鶏卵用
 写真は小玉スイカトレー 3玉・5玉

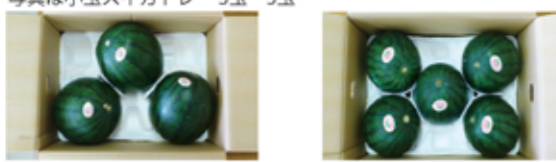

IKEEX 果物・野菜・食品用パック製造・販売
 農業資材全般

株式会社 イケックス。
 九州支店



〒861-0127 熊本県熊本市北区植木町亀甲2169-1
 TEL (096)272-1871
 FAX (096)272-1846
 E-mail:ikex-kyushu@asahi-net.email.ne.jp

第5回理事会議題

令和3年8月25日(水)開催

〈定例業務報告・月次報告〉
 第1号議案
 利益相反取引について

農協法第35条の2第2項及び
 理事会運営規定第8条第3項
 (11)の定めにより、利益相反取引
 について審議した。

右記1議案について審議され、
 原案通り承認された。

報告事項

- ① JABバンク基本方針に基づく「体制整備モニタリング報告」について
- ② 山鹿市指定金融機関業務委託のプロポーザル公告について
- ③ 利益相反取引の経過報告について



地域担い手育成センター

第4期生

研修をご紹介します

この時期の作業

- ・大玉スイカ・ナス定植
- ・土壌還元消毒の還元状況調査
- ・座学(野菜各論・肥料土づくり・農薬)



畝立て▲



土壌還元状況の調査▼



スイカ定植▶



今後の主な作業

- ・ミニトマト定植
- ・座学(野菜各論・肥料土づくり・農薬)

センターへのアクセス



▲スイカのツル引き指導



野菜関係の講義(座学)▲

ファーマーズマーケット夢大地館

植木町内
うち やま やす あき
内山 泰昭さん

出荷物
キュウリ、イチゴ、
スイートコーン



内山さんの売り場。
1つ1つ綺麗に並べられています!



春から秋にかけてはキュウリやスイートコーン、冬はイチゴを栽培しています。忙しい時期は家族も手伝ってくれ、助け合いながら農業をしています。

現在出荷しているキュウリは、農薬のかわりに天敵※の昆虫「スワルスキー」を導入することで減農薬に努めています。天敵昆虫放飼の1週間前までに2回だけ農薬を予防散布し、その後は散布しません。温室に遊びに来ては、ちぎってその場で食べる孫にも安全・安心なキュウリです。

今後は、お客様からのご要望もあり、プリンスメロンやレタスも栽培したいと考えています。そのためには労働力が必要なので、若手農業者が来てくれるような、魅力ある農業をしていきたいと思っています。

※天敵とは…自然界には生物を食べる生物がいて、これを「天敵」と呼んでいます。天敵に害虫を食べさせ、農作物を食い荒らしたり病気を媒介する虫を駆除することを目的に、安全性を検証しながら実用化されています。

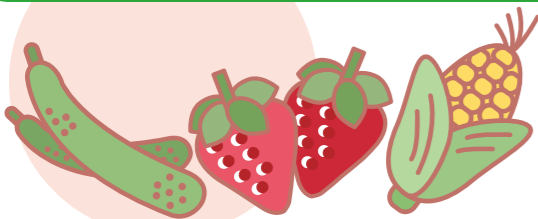

大切な真心を
迅速・安全・確実に

株式会社 新九州運輸

〒861-0131
熊本県熊本市北区植木町広住287-1
TEL (096) 272-6550

売上げアップに貢献します

農ビ・農PO・農ポリ・ハウス・包装資材・その他資材
お問い合わせはお近くのJAか下記までどうぞ!

三建産業株式会社

〒861-2202 上益城郡益城町大字田原174
TEL (096) 286-9421 FAX (096) 286-9422

フォトレポート

青年部
通信
女性部

青年部

桜井支部の盟友16名は年4回、同支部活動地区の高齢者宅や小学校などを対象に庭木消毒を実施している。
8月29日、盟友らは2人1組で約60件の庭木を消毒して回った。消毒を依頼した地域住民は「以前は自分で消毒していたがとても大変だった。青年部の方々が消毒しに来てくれてとても助かっている」と話した。



青年部

菊鹿支部の盟友やその家族、菊鹿地区出身のJA職員ら約20人は9月4日、菊鹿町下内田にある広さ20aの畑「次代につなぐ協同農園」で、スイートコーンやジャガイモの種イモなどの作付けを行った。この活動は、地域の子供たちへの食農教育や仲間づくり、里山保全等を目的に毎年実施している。
11月上旬には収穫体験を行う予定。



テーマに沿って思いを伝えていただきます

青年部テーマ: 夢・希望

たけ たつ ひとし
田原支部 竹田津 仁



今年から田原支部長を務めています。コロナ禍で青年部としての活動は限られています。少しでも地域のためになれればと思っています。

女性部テーマ: 私のいきがい

はたけやま りょうこ
山本支部 畠山 良子



災害とコロナ禍の中、家族の安全や、普通に生活できる毎日を守るために力を尽くすことと…年を重ねた今はそれを生きがいにし、『日々が奇跡』だと感じています。



RU 株式会社 らくのう運輸
Rakunou Unyu
熊本県菊池市泗水町豊水1216-2
TEL0968-38-6300・FAX0968-38-6303

九州森紙業 株式会社

〒861-0117
熊本県熊本市北区植木町正清1310
TEL:(096)274-7121(代表)
FAX:(096)274-7129

次代につなげ!

～鹿本農業高校だより～

夢への一歩!可能性∞プロジェクト



第64回九州学校農業クラブ連盟発表大会で優秀賞を受賞!



集合写真

8月4日～5日に第64回九州学校農業クラブ連盟発表大会(佐賀大会)が開催されました(コロナ禍での大会、事前提出資料・発表映像審査にて実施)。本校からは県代表として、食品加工部がプロジェクト発表分野Ⅲ類(ヒューマンサービス)に出場しました。

食品加工部(部員5人)は、昨年から山鹿産和紅茶を使った商品開発や普及などの研究活動を行っています。生産農家や県内の事業所、大学等と連携し焼き菓子や石鹸などの開発の他、成分分析などを行いました。今後も山鹿産和紅茶の魅力を発信し、山鹿市の魅力を伝える活動を続けていきます。



和紅茶を使用した焼き菓子の販売



和紅茶の成分分析の様子



HAHS.KAKOUBU

←食品加工部公式インスタ(様々な活動をアップ)

鹿本農業高校の学校の様子も随時更新中。ぜひご覧ください!!

▶▶▶ <http://sh.higo.ed.jp/kamotono>



天寿苑はJA鹿本の子会社が運営する安心の斎場です。
365日24時間受付
家族葬も承ります

天寿苑

本館
おくやみ
☎0968-44-0983
山鹿市南島1246

くたみ会館
てんごく
☎0968-46-1059
山鹿市鹿本町来民703

植木会館
おくやみ
☎096-272-0983
熊本市北区植木町岩野199

JA積立貯金「天寿」会員募集中

葬儀代金割引あり
会員特典 入会費・年会費 無料

入会方法 各JA窓口にて受付
事前相談 天寿苑にて承ります。

農業者の皆様へ

【令和3年7月】

日々の農作業が忙しくて健康管理がおろそかになっていませんか?

自覚症状が現れにくい、そんな病気は少なくありません。

定期的に健康診断を受けることが、
病気の早期発見・早期治療につながります。

健康な状態で農作業ができるよう、
積極的に健康診断を受診しませんか。



健康な状態で農作業をするためには、
自分の健康状態を知ることが重要です!

良い作物を作るためにも
私たちが健康でいることが、
大切だということですね!



- 40歳から74歳の方は、市区町村等が実施しているメタボリックシンドロームに着目した特定健診の対象です。積極的に受診しましょう。
- この他にも、市区町村において、各種健康診断・がん検診等を行っていることがあります。詳しくはお住まいの自治体にお問い合わせ下さい。

※ 医療機関や健康診断の会場では、換気や消毒を行うなど、新型コロナウイルス感染症の感染防止対策を行っています。
マスクの着用など、受診時の注意を守って、会場にお越しください。

農林水産省



<このパンフレットに関するお問い合わせ先>農林水産省経営局就農・女性課 (TEL 03-3501-1962)

We Find the Way
日本通運
NIPPON EXPRESS

EXPRESS
YOUR BUSINESS

ビジネスを加速させる、
グローバルロジスティクス。

Your Global Business Needs Global Logistics

スイカの限りない可能性を信じて日々改良と研究を続けています

スイカには人を喜ばせる力、人を楽しませる力、人を健康にする力があると私たちは考えています。スイカは無限の可能性を秘めた果実です。スイカの持つあらゆる可能性を追求し、より大きな価値を見出すことこそ、弊社の使命と考えます。

スイカの可能性を未来に広げる
株式会社 萩原農場

あなたもチャレンジ!
家庭菜園



ソラマメ

マメ科野菜の連作を避ける

園芸研究家 ● 成松次郎

ソラマメはサヤが上向きに付くので空豆、サヤの形が蚕の繭に似ているので蚕豆とも書きます。タンパク質と糖質が主な成分で、代謝を円滑にするビタミンB群や高血圧予防に効果的なカリウム、貧血を予防する鉄分などのミネラルが豊富です。

【品種】「陵西一寸」(みかど協和)、「仁徳一寸」(タキイ種苗)、「打越一寸」(サカタのタネ)など。

【畑の準備】種まき2週間前に畑1平方m当たり苦土石灰100gを全面に施し、土とよく混ぜておきます。次に、1週間前に畝幅120cmを取り、深さ20cmの溝を掘り、この溝1m当たり化成肥料(NPK各成分10%)100g(窒素成分で10g)と堆肥1kgを入れ、土とよく混ぜて幅40~50cmの栽培床を作ります(図1)。

【種まきと育苗】温暖地では10月中旬~11月上旬が適期で、早まきして年内に生育が進み過ぎないようにすることが大切です。じかまきは、株間40cm程度、種の黒い筋(おはぐる)を斜め下に浅く差し込んで種の一部がわずかに見える程度に1カ所2粒をまきます(図2)。発芽がそろったら、1本を残して間引きます。育苗する場合は、ポットに1粒をまき、本葉2枚の頃に畑へ植え付けます。寒い地域では冬の間、寒紗紗(しゃ)のトンネル掛けで、霜よけをすると良いでしょう。

【追肥と土寄せ】春先に生育の勢いが良くなり始めたころと開花始めごろに化成肥料を畝1m当たり30g程度(窒素成分で3g)追肥します。追肥後は株元に土寄せをします(図3)。

【支柱立てと整枝】早春から生育が盛んになり、10本程度の側枝が出てくるので、太い枝を6、7本残すように細い枝を切り取ります。そして、株の中に土入れし、株の両側にテープを張り、倒伏を防ぎます。

【病害虫の防除】春になるとアブラムシが飛来し、新葉に群生します。先端を20cm程度切り取っておくと、倒伏の防止にもなります。

【収穫】サヤが重みで下がり、光沢が出て黒い斑点が現れ、背筋が黒く変色するころが収穫適期です。

※関東南部以西の平たん地を基準に記事を作成しています。

「JA広報通信」より引用

図1 畑の準備



図2 種まき



図3 土寄せ

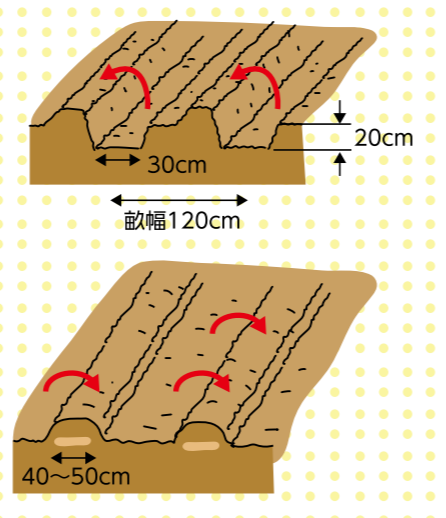

進めよう! 国消国産

国民が必要とし消費する食料は、できるだけその国で生産

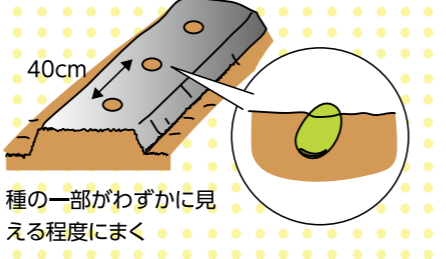
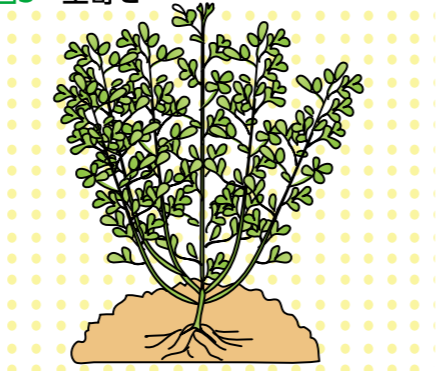

【今回のテーマ】
自然災害が多発…
どんなリスクがある?

日本だけでなく世界でも自然災害の発生が続けば、農畜産物が生産できなくなり、最終的には食料不足になってしまうリスクがあります。

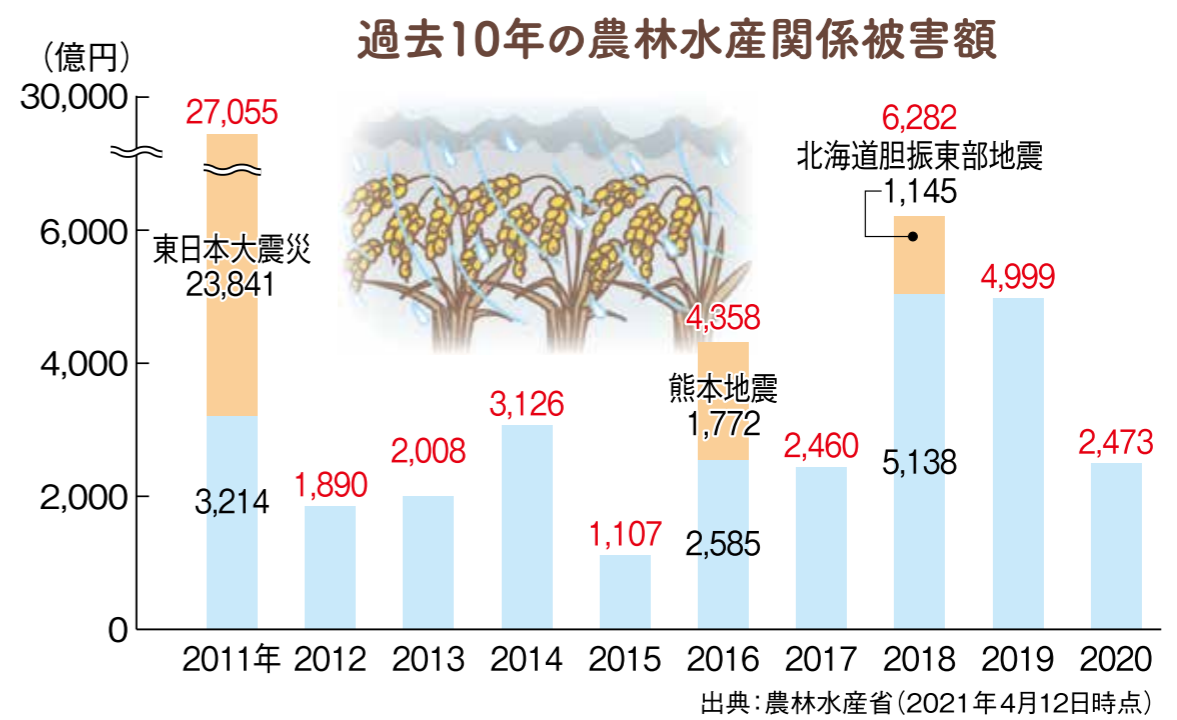

日本では自然災害の回数・被害額とも増加傾向にあり、天候不順による収穫量の減少、洪水や土砂崩れによる農地や農業関連施設への被害などが発生しています。例えば、日本における「非常に激しい雨(1時間降水量50ミリ以上)」は直近30年で約1.5倍に増えています※。

自然災害は世界的にも多発していて、日本の農産物輸入の上位5カ国(米国、中国、豪州、タイ、カナダ)でも、豪雨や干ばつなどの災害が発生しています。

こうしたリスクを知り、国産食材を食べて日本の農業を応援することが大切です。

※出典:気象庁



耕そう、大地と地域の未来。 「JA広報通信」より引用

応援します JA鹿本を

八江農芸株式会社 熊本市北区植木町富田1145 Tel. 096-272-0267

農ビ・農PO・遮熱・遮光・各種

JAノービ・三菱樹脂・シーアイ化成・タフニール・アキレス・サンテラ 他

自社加工場から迅速にお届けします!

自動開閉機(農家さん)・循環扇(風来望)もお任せください。トータルに農家の皆様を徹底サポートいたします!

お問合せは、お近くのJA窓口もしくは下記までどうぞ

株式会社サトウ

(本社)096-345-3005 (植木事業所)096-272-7100

熊本市北区清水本町21-7 熊本市北区植木町清水1055-1

住宅設備もサトウ! ボイラー・天日・水回りのリフォーム

HMEW 地震、台風 屋根「ルーガ」

TOCLAS

ROOGA (省エネ)

地震にも有利 雨風に強い 色あせにくい

株式会社 坂田工業

〒861-0124 株式会社 坂田工業 熊本市北区植木町石川280(植木工業団地内) 096-272-0343

王子コンテナー株式会社

〒104-0061 東京都中央区銀座5丁目12-8 王子製紙1号館

☎ 03(3543)1115 FAX03(3543)1221

熊本工場 宇土市岩古曾町2200

☎ 0964(22)0761 FAX0964(23)3572



ポークチャップ

材料(2人分)

豚うでしようがやき用 150g
 夢大地かもとの米の粉 大さじ1
 油 大さじ2

<A>
 ケチャップ 大さじ1
 水 大さじ1

おろししょうが 小さじ2

付け合せ
 キャベツ(千切り) 4枚
 ミニトマト 4コ

Aコープマーク商品 このマークはAコープマーク商品です。

Aコープマーク商品はJAグループのプライベートブランドです。国産へのこだわりと安全・安心の品質です。時代のトレンドや利用者の声を商品に取り入れ、食品を中心に1,000アイテムを超える商品を取り揃えています。

JAグループ 健康本気派 **ふれあい食材** レシピ参照:JAふれあい食材クッキングアドバイス表

ふれあい食材とは、健康的で豊かな食生活のお手伝いのため、味や品質、産地にこだわった料理素材をご家庭に直接お届け*しています。

豊富なコースでライフスタイルに合わせてお選びいただけて、無料のレシピ本付で入会費・年会費・配達料無料です。

*ご不在時でも安心宅配致します

作り方

- ① 豚肉を解凍し水分をペーパーでふき取り、夢大地かもとの米の粉をうすくまぶす。
- ② 熱したフライパンに油を入れ、①を広げながら入れ片面ずつ焼く。
- ③ Aを加え全体にからめるように焼き、仕上げにおろししょうがを加えからめる。
- ④ 付け合せのキャベツなどと一緒に盛り付ける。

太刀魚の梅肉入り南蛮漬け



材料

太刀魚切身 2切
 夢大地かもとの米の粉 大さじ1~2

<A>
 らっきょう酢 大さじ3
 五倍酢 小さじ1/2
 梅肉(つぶしたもの) 2コ分

たまねぎ(スライス) 1/2コ
 カイワレ(3cm長さ) 1/2パック

こめ油 適量

作り方

- ① 太刀魚の切身の水気をペーパーでふき取り、夢大地かもとの米の粉をまぶし180℃の油で揚げる。
- ② たまねぎのスライスとカイワレを冷水にさらし、水気をしっかりきっておく。
- ③ しっかり揚げた①をAに漬け、②を混ぜ合わせる。

警察署から

秋の全国交通安全運動

令和3年
 9月21日(火)~30日(木)まで

みんなで守って！
 歩行者の安全を確保しよう。

みんなで守って事故ゼロにしよう



1. 交通事故死ゼロを目指す日

令和3年
 9月30日(木)

2. 運動の重点

- 子供と高齢者を始めとする歩行者の安全の確保
- 夕暮れ時と夜間の事故防止と歩行者等の保護など安全運転意識の向上
- 自転車の安全確保と交通ルール遵守の徹底
- 飲酒運転等の悪質、危険な運転の根絶

税務署から

消費税の適格請求書等保存方式(いわゆるインボイス制度)の説明会について

~事業者の方は、どなたでも参加できます!~

消費税の仕入税額控除の方式として「適格請求書等保存方式」(いわゆる「インボイス制度」)が令和5年10月1日から導入され、本年10月1日から適格請求書発行事業者の登録申請の受付が開始されます。

適格請求書等保存方式とは、買手が、仕入れに係る消費税額について、仕入税額控除の適用を受けるためには、原則として、売手の事業者から交付を受けた「適格請求書(いわゆるインボイス)」等の保存を必要とする制度です。

山鹿税務署では、「インボイス制度の概要に関する説明会」を下記のとおり開催します。

適格請求書等保存方式に関する詳しい情報は、国税庁ホームページ(<https://www.nta.go.jp>)内の「インボイス制度特設サイト」をご覧ください。

なお、適格請求書等保存方式及び軽減税率制度に関する一般的なご相談は、専用ダイヤル(☎0120-205-553)で受け付けております。

開催日時		開催場所	定員	留意事項
月日	時間			
10月7日(木)	14:00~15:00	山鹿市山鹿970番地 山鹿税務署3階会議室	各20名	10月4日(月) 17時まで
10月20日(水)	11:00~12:00			10月18日(月) 17時まで

- 参加費用は無料です。
- 事前予約制で開催していますので、参加を希望する場合は、山鹿税務署(☎0968-44-2181【※自動音声案内に従い「2」を選択】)までご連絡ください。なお、定員に達し次第、締め切りとさせていただきます。
- 各会場とも駐車場に限りがありますので、なるべく公共交通機関をご利用ください。
- 新型コロナウイルス感染症拡大防止に配慮した開催としており、今後新型コロナウイルス感染症等の急激な拡大等によって、開催が中止となる場合もあります。



飼料、飼料添加物、動物用医薬品の製造・販売

北九州事業所
 〒869-1235 熊本県菊池郡大津町室1485-3
 TEL 096-294-8322
 FAX 096-294-2207
<http://www.kashiken.co.jp/>



株式会社 **ハラタ**
 本社・工場 〒838-0051福岡県朝倉市小田2129 TEL (0946) 22-2375
 熊本営業所 〒861-0136熊本県熊本市北区植木町岩野169-1 TEL (096) 273-4511
 営業所/甘木 朝倉 田主丸 筑後 佐賀 宮崎



〒861-0565 熊本県山鹿市鹿伏町合里5988 TEL(0968)36-2200 FAX(0968)36-2235
 E-mail:jyoushima@river.ocn.ne.jp



九州産交運輸株式会社
 〒862-8635 熊本市南区流通団地2丁目20-3
<http://www.sanko-unyu.co.jp/> TEL:096-377-2135
 FAX 096-379-2692

毎日の暮らしに役立つ情報をお届けします!

お知らせ

農作業安全運動実施中!

令和3年9月1日(水)~10月31日(日)

乗用型トラクターの転倒等による農作業事故が多発しています。
農業機械を使用する際は、しっかりと安全対策をとりましょう!



ヘルメットを着用する



シートベルトを着用する



安全フレームが付いた
トラクター等を使用する

一人で作業する場合は、携帯電話を携帯しましょう!

JAネットバンク

JAネットバンクで
できること!!

インターネットにアクセスするだけで、
振込や税金・公共料金支払い等の
さまざまな取引ができるサービスです。

JAネットバンクの特徴!

振込・振替

事前にお申し込みいただいた
ご利用口座から、振込・振
替がご利用いただけます。



定期貯金機能

通帳式定期貯金の口座開設、
預入、明細照会等がご利用い
ただけます。



Eメール通知機能

JAネットバンクのお客様の定期貯金
・積立式定期貯金(財形を除く)・定
期貯金・譲渡性貯金の満期日・中間
利払日等をEメールで通知します。



各種ローン機能

各種ローンを対象に残高照
会、一部繰上返済シミュレ
ーション、繰上返済予約・取消
がご利用いただけます。



税金・公共料金支払い

Pay-easy(ペイジー)マークの
ある請求書・納付書のお支払
いが可能です。



「JAネットバンク」に
ついての詳しい内容は、
こちらのQRコードから
ご確認ください!▶▶▶



<https://www.jabank.jp/>

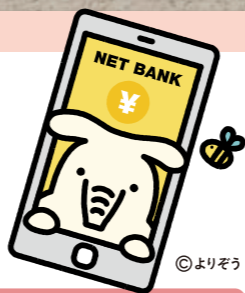

園(株)永井運送

《総合物流業》
全国輸送・倉庫管理

本社
熊本県宇城市松橋町曲野 2942-1
TEL 0964-32-7315
FAX 0964-32-1116



永井運送 検索

協伸化成株式会社

~農業用ハウスフィルム加工
プラスチック製品製造~

本社工場 熊本県山鹿市鹿本町分田 332
TEL 0968-46-5246 FAX 0968-46-4722
成形工場 熊本県熊本市北区植木町宮原梅木 422-3
八幡工場 熊本県山鹿市石 793

秋のオイル・タイヤ キャンペーン

9月1日~10月31日

通常価格より
10%引き

詳しくはお近くのスタッフにお尋ねください

※タイヤキャンペーンは、南島・杉・菊鹿・鹿本町・
鹿央 SS のみでの実施となります。

知らないで損! 農業者年金の税金対策と保険料補助

■サラリーマンの年金の場合

厚生年金 (報酬比例部分(老齢厚生年金) + 国民年金(老齢基礎年金))

2階立て

国民年金+
農業者年金で
安心・豊かな老後を

■農業者の年金の場合

国民年金のみで1階立て

国民年金(老齢基礎年金)

農業者年金に加入すると

農業者年金(2階立て) + 国民年金(老齢基礎年金)

農業者年金へは ●国民年金第1号被保険者 国民年金保険料納付免除者を除く
●年間60日以上農業に従事
●20歳以上60歳未満の男性・女性 の方ならどなたでも加入できます

◎積立方式だから自分がかけた金額は年金として生涯もらえます。(仮に80歳前に亡くなった場合でも、死亡一時金が遺族に支給されます)
◎保険料はいつでも変更できます。(月々2万円~6万7千円まで)
◎支払った保険料は全額社会保険料控除となり、所得税や住民税等の節税になります。
◎政策支援(保険料の国庫補助)が受けられます。(例:認定農業者で青色申告者、なおかつ35歳未満の人は10,000円(5割)補助)

詳しい内容のお問合せは最寄りの各支所、またはお近くの農業委員会まで

JA自動車共済加入の皆さまへ

JA 共済事故受付センター

【24時間・365日受付】
フリーダイヤル(携帯電話・PHS通話可)
☎0120-258-931

JA 鹿本

【月~金: 8時半~17時】(土曜日は12時まで)
☎0968-41-5137

詳しくはJA鹿本HPをご覧ください

もしも
事故が起きたら

《総合物流業》
全国輸送・倉庫管理

本社
熊本県宇城市松橋町曲野 2942-1
TEL 0964-32-7315
FAX 0964-32-1116

永井運送 検索

協伸化成株式会社

~農業用ハウスフィルム加工
プラスチック製品製造~

本社工場 熊本県山鹿市鹿本町分田 332
TEL 0968-46-5246 FAX 0968-46-4722
成形工場 熊本県熊本市北区植木町宮原梅木 422-3
八幡工場 熊本県山鹿市石 793

元気な野菜づくりに!
土壌消毒剤
ソイリーン

線虫・土壌病害・雑草をシャットアウト!

製造 三井化学アグロ株式会社
販売 サンケイ化学株式会社

段ボールケース・包装資材を通し、地域農業の繁栄に奉仕する
全農・JA熊本経済連指定

コバシ株式会社

本社 〒104-0031 東京都中央区京橋1丁目4番13号セントラル京橋ビル3F
九州事業部 〒866-0011 熊本県八代市井揚町 2104
TEL 0965(33)1850 FAX 0965(34)8445
熊本事業部 〒861-1104 熊本県合志市御代志 1648
TEL 096(242)3111(代) FAX 096(242)2755

無料税務相談

相談日時 **10月20日(水)**
午後1時～午後4時まで
開催場所 鹿央支所
税理士 小松大祐

◆お問い合わせ先は
鹿本地域農業青色申告会(096)272-7119

無料法律相談

予約制

相談日時 **10月19日(火)** 午後1時30分～
開催場所 JA鹿本 本所2階 201号室
(営農経営相談室)

弁護士 内田 光也(内田法律事務所)

申込締切 10月12日(火)

◆お申込み・お問い合わせ先は最寄りの支所・取次店まで

※新型コロナウイルス感染症の影響により、
電話でのご対応になる可能性があります。

読者からのお便り

●最近コロナ等、暗い話題ばかりですが、管内で就農した第3期修了生のことを知り、農業の明るい未来が少し見えた気がします。
(鹿央町M.Oさん)

●表紙に肥育牛農家の紹介があり、農業の大変さ・創造性の大切さが思い起こされました。以前、家も肥育牛農家でしたので、家族のように大事に育てていたのを思い出しました。
(山鹿市T.Fさん)

●来年はニンニクを植えようと妻と話し合っていました。ちょうどよく「あなたもチャレンジ!家庭菜園」の記事が載っていたので即活用です。来年が楽しみです。
(植木町N.Hさん)

●山鹿で美味しいシャインマスカットに出会って、食べる楽しみが増えました。自然相手のお仕事で大変だと思いましたが、美味しいものは皆を幸せな笑顔にしてくれますよね。頑張られている生産者の皆さんに感謝です。
(鹿央町M.Uさん)

●何十年に一度の〜といいますが、この頃は毎年の自然災害です。川の側なのでいつも避難しています。雨漏りがして大変でした。
(鹿北町S.Nさん)

●先月、村の草刈り作業中に転倒し、腰椎圧迫骨折で療養中です。老いを忘れての注意力の欠如によるものです。今後は同様のことを繰り返さないように努めたいと思います。
(植木町T.Uさん)

●長雨で草は伸びるし、野菜は枯れるので大変でした。これから冬野菜を作る時期ですが、気候はどうなるのでしょうか。農家の皆さん頑張りますよ!
(鹿北町M.Iさん)

●アジサイの中にケロちゃんがいきました。心が和みます。
(鹿本町S.Tさん)

いつもたくさんのお便りありがとうございます。
今後とも感想やご意見をお待ちしています!



頭脳に挑戦

JA商品券が当たる!

1	5	8		14		21
		F				
	6			15	18	
2			12		19	
			E			
		9		16		
3	7		13		20	
				D		
4		10		17		
						B
		11				

二重マスの文字を
A~Fの順に並べ
てできる言葉は何
でしょうか?

タテのカギ

- 押し入れの上に作られた物入れ
- 青物へ野菜を卸しに行った
- 祝い事に付きものの魚
- とても小さな滴が降ってきます
- 知識やひらめきを駆使して解きます
- 感謝のーを込めて花束を贈った
- つらいことが続くことばしたくなることも
- 船の積み荷を地上に移すこと
- 能あるーは爪を隠す
- サツマイモには食物ーが豊富に含まれます
- 陰暦10月の異称

ヨコのカギ

- 野山の散策を楽しむレジャー
- 鶏肉の部位の一つ。羽の一部です
- インシシを家畜化したもの
- 沖繩にいる飛べない鳥、ヤンバルー
- 南米にある南北に細長い国
- 定規に刻まれているもの
- アイボリーとも呼ばれる淡い黄白色
- スマートフォンにはさまざまなデータがー
- されていきます
- 軽くて硬い金属。元素記号はTi
- ギョーザや中華まんの中身をこう呼ぶことも
- 漢字から作られました



おめでとうございます

9月号 応募総数 82通

《9月号答え》 マスカット

1	6	8		16	19
イ	ネ	カ	リ	ヒ	マ
2	ラ	タ	ン	テ	グ
ク		9	10	17	ク
	7	ケ	ン	ト	ウ
3	ア	イ		11	シ
				15	18
4	マ	ロ	ン	ミ	サ
5	ド	ウ		12	ア
					ツ
					ガ
					ミ

- 船津 龍雄 (山鹿市)
嶋田 弘子 (菊鹿町)
石貫 正文 (鹿北町)
緒方 一真 (植木町)
福山 安代 (鹿本町)
井上 芙美子 (鹿北町)
上野 みさ子 (鹿央町)
畠山 信敏 (植木町)
原口 由美子 (菊鹿町)
星子 千幸 (鹿本町)

当選者 (敬称略)

商品券は月末に発送します



応募方法

官製ハガキに左記の要領で
応募ください。正解者の中から
抽選で10名の方に、食菜館や給
油所などで使える共通商品券千
五百円分をお送りします。

メ切(当日消印有効)

令和3年/10月1日(金)

発表

令和3年/11月号誌上

※お寄せいただいたご意見や感想、イラスト
などは、インシシャルで紹介させていただきます。
ます。あらかじめご了承ください。

- ことえ
- 郵便番号
- 住所(必ず番地まで記入)
- 氏名(ふりがな)
- 年齢
- ご意見・ご感想

8 6 1 0 5 6 2

63

JA鹿本
「クロスワードパズル10月号」係



魚座

2/19~3/20



水瓶座

1/20~2/18



発行/JA鹿本

■ 〒861-0562 熊本県山鹿市鹿央町持松159番地1
☎ 0968-41-5120

- 発行責任者/大仁田 勲
- 編集責任者/村上 浩二
- 印刷所/㈱チューイン
- 発行日/2021年9月18日

HP: <http://www.ja-kamoto.or.jp>



✉ : kikaku@ja-kamoto.or.jp



Facebook



SUSTAINABLE DEVELOPMENT GOALS

編集後記

クリの出荷が始まるなど、店頭には「食欲の秋」にふさわしい、美味しい農畜産物が並ぶようになりましたね。朝晩も涼しくなり、季節の移ろいを感じさせてくれます。



今月のphoto



自宅の庭で育て、今年初めて収穫したクリ。味はどうか？