

# かもと



【特集】「夢大地かもと」スイカ出荷が始まりました!!

【連載】JA鹿本自己改革の取り組みについて  
～経過報告vol.3～

【お知らせ】生産資材利用拡大奨励対策のご案内



耕そう、大地と地域の未来。

 JA鹿本





# 自己改革

～経過報告vol.3～

## JA自己改革に対する組合員調査にご協力をお願いします!

現在、JA鹿本が取り組んでいる自己改革に対する組合員の皆さまの評価をお伺いしてより一層、皆さまの期待に応え、魅力ある地域の農業振興やくらしやすい地域づくりに取り組むJAとなれるよう、全ての組合員の皆さまを対象とした調査を実施しております。

これまで紹介をしてきました自己改革の取り組みの経過について報告します。



## 部会員団結 部会の取り組みで所得増大

生産部会では、高品質生産に向けての栽培技術向上のため、各部会で様々な取り組みを行っています。

### みかん部会デコポン専門部

#### ヒリュウ台木導入で産地にあった樹に

定植・新植の際、「ヒリュウ台木」使用を推進しています。「ヒリュウ台木」は細い根(細根)が多く糖度が高くなり酸が下がりやすい木になります。また樹全体が大きくなりすぎない(矮性)ところも特徴。管内で多い園芸ハウスでの栽培が可能です。

結果→合格率が上がる、高単価時期に出荷

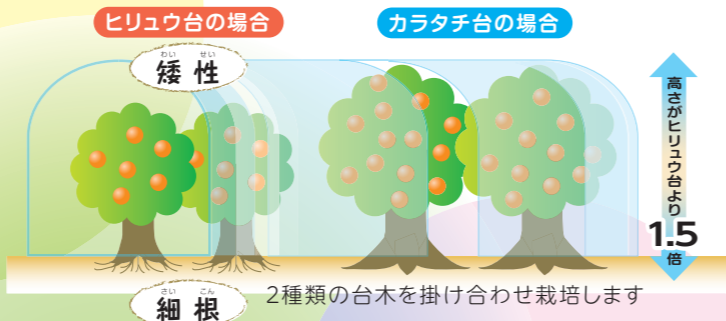

### セルリー部会

#### 営農アドバイザーを導入し 部会員全員で高品質生産

セルリー栽培ベテランの部会員2人を「営農アドバイザー」とし、部会員の圃場を月2回ずつ巡回し、生育を確認。被覆のタイミングや養水分の管理、防除の適切な時期、収穫時期の目安をアドバイスしています。

結果→適正サイズである2Lサイズの収量アップ、高品質生産



セルリーアドバイザー巡回

### 苺部会

#### 県統一品種「ゆうべに」販売で所得増大

JA鹿本管内では3年前から「ゆうべに」栽培を始めました。「ゆうべに」は熊本県オリジナル品種で平成27年に誕生。大玉な実、鮮やかな紅色で他品種に比べ単価の高い「年内収量」が多いところが特徴です。

結果→収量増で所得がアップ



## 変化する気候・ニーズに対応 栽培試験で新品种の導入を検討

農作物は近年増加する異常気象などにより、栽培方法が難しくなっています。また、高齢化による労働力不足も大きな課題となっています。更に、消費者の要望に沿った生産・販売を行い農業者の所得増大にもつなげていくことが不可欠です。

JA鹿本の特産品種であるスイカ・アールスメロンに関しては、栽培シーズン後、生産者へアンケートを実施。アンケート結果に課題や問題があった場合、品種や栽培方法等を検討。品種改良を要するものに関しては一部の生産者に試験委託農家として圃場で実際に栽培してもらい試験を実施し、適正と判断された場合、JAや部会と協議し導入します。

### 試験の流れ

- ① 栽培試験  
試験委託農家で試験栽培を実施
  - ② 拡大試験  
試験希望生産者を募り、導入面積の範囲内で試験栽培を実施
  - ③ 実証試験  
希望生産者を募り全員が試験栽培を実施
- 基準を導入  
新たな品種の導入、栽培管理方法の変更等があげられます  
※基準導入まで最低でも3年間試験を行います

## 消費地との密な情報交換 鹿本会の実施

主力農産物である春夏スイカに関しては、定期的に鹿本会(市場を交えた幹事会)を開催し、消費地と産地の状況報告を行い、情報を共有し、有利販売につなげることができるよう取り組んでいます。

**JA鹿本は各事業を通じ、創造的自己改革の実現に向けて取り組みます!**

## 目次

- 1-2 連載 JA鹿本自己改革の取り組みについて ~経過報告vol.3~
- 3-4 特集 「夢大地かもと」スイカ出荷始まりました!!
- 5-6 農をささえる力ちからびと人
- 7-8 PHOTO REPORT
- 9-10 農作業メモ
- 11-12 青年部・女性部通信
- 13 理事会報告・夢さくら通信
- 14 夢大地館だより
- 15 目で見る統計
- 16 次代につなげ! ~鹿本農業高校だより~
- 17 地域の情報
- 18 レッツクッキング!
- 19 お知らせ 生産資材利用拡大奨励対策のご案内
- 20 マル得情報!
- 21-22 無料相談会・表紙の家族紹介 当選者発表・頭脳に挑戦



# 春夏大玉スイカ出荷スタート!

全国有数の生産量を誇る「夢大地かもと」春夏大玉スイカの出荷が2月27日から始まりました。生産者3人が持ち込んだスイカ約750玉を植木瓜類選果場で選果し、東京・大阪の市場へ出荷しました。

本年産スイカ生産者は、園芸部会員439人が331.4haを栽培しています。4月下旬から5月下旬をピークに6月下旬まで全国へ出荷し、約180万玉の出荷を目指します。

新しく専門部長を務めます!組合員の方々の力になれるよう頑張ります!!

高品質なスイカを生産し、農家の方々の所得増大に努めます!!

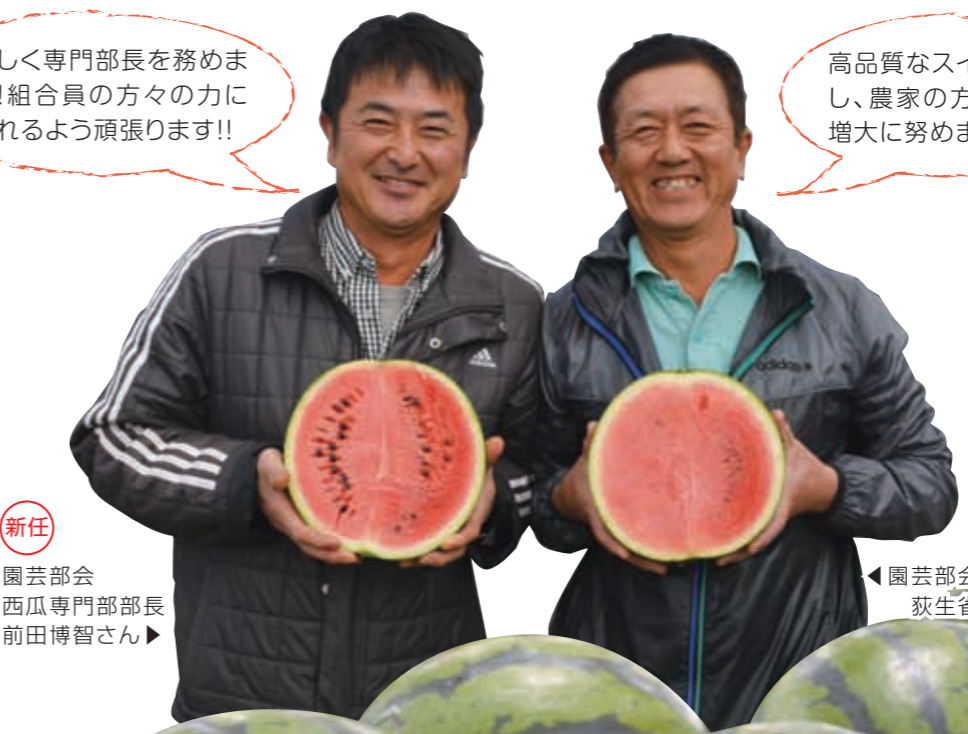

新任 園芸部会 西瓜専門部長 前田博智さん▶

◀園芸部会会長 荻生省蔵さん

## 「夢大地かもと」スイカ

### トップセールスを 行いました!

3月4日、東京と大阪の市場で初売りが行われ、JA鹿本もスイカのPRを行いました。



大阪では大仁田組合長、園芸部会の徳永・前田両副会長、園芸果樹部の平木部長がPR!



東京では徳永副組合長、園芸部会の荻生部会長、西瓜専門部の前田専門部長、営農指導課の松本課長がPR!



### “奨励対策”実施中!

園芸部会はスイカの産地維持を図るため、昨年より2つの奨励対策を実施し、大玉スイカの面積・出荷量維持や瓜類選果機利用率向上による安定した選果場運営に取り組んでいます。

平成30年産の実績

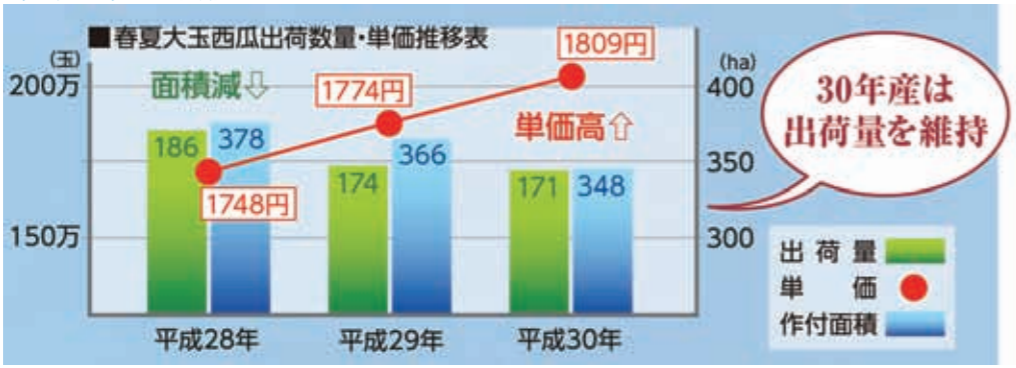

今年も昨年と同様、部会とJAが一体となり、奨励対策を実施します。

#### ★生産面積出荷量拡大奨励対策

個人毎の前年出荷玉数より増加した玉数に対して奨励金を支援 (3月上旬～6月下旬出荷分)

#### ★選果機利用平準化奨励対策

出荷玉数に対して奨励金を支援 (5月下旬～6月下旬出荷分)

※上記★は選果機利用分のみ対象。出荷プールで期間が変わる可能性があります。



ふくだ のりひろ  
**福田 憲弘**さん 48

鹿本町御宇田

**経営形態**

アスパラ 33a  
WCS用稲 140a  
水稻 300a、小麦 400a

一言  
お願い  
します!

農業を始めて10年になります。  
技術向上を目指し、新たな気持ちで頑張っています。



力 **農**  
ちからびと人 **を**  
かむかむする

**私もひとりの生産者**

かわつ けんじ  
**河津 研二**さん(50歳)  
山鹿市城

**草花部会**

**お客様の目線に立って**

結婚を機に農業を始めてから約20年が経ちます。現在は、家族4人と雇用している9人で、春・秋の野菜を中心に様々な苗を栽培・出荷をしています。

苗を栽培する上で大切にしていることは、お客様の目線に立って考えることです。自分が納得した商品しか出荷しないということはもちろんですが、実際に購入してくださる方がどのような商品を求めているのかを常に考えて栽培するよう心掛けています。

草花部会は、家庭用の花・野菜のポット苗や立ち木の栽培を行っていて、鹿本町地区2人と山鹿地区5人の計7人で活動しています。会議や反省会の他、九州管内の圃場や市場、資材メーカー等で研修を行っていて、栽培管理や市場の動きを学べる良い機会になっています。

努力すればするほど、それに答えるように品質も向上するところが農業の魅力だと感じています。今後は、農業の様々な魅力を若い人たちに発信し、後継者問題や人手不足を解消できるように頑張ります。

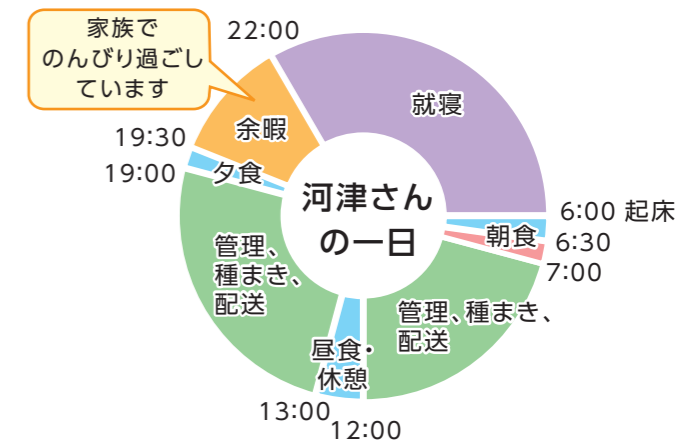

菊鹿町上内田 **現役農家62年目!**

ふるいえ えいじ  
**古家 栄治**さん(79歳)

こ  
**キヌ子**さん(76歳)

**生産作物**

イチゴ 8a、  
お茶 55a、  
水稻 70a

元気の秘訣は

あたしや  
**元気!**

**“夫婦仲良く過ごす”こと**

夫婦の会話を大切にし、2人でゆったりする時間をつくるのが元気の秘訣です。

カメラで風景写真を撮ったり、季節の野菜や花を育てるなど、趣味も楽しんでいます。







## 田島さん、 農林水産大臣賞を受賞

熊本県とJA熊本経済連が主催する平成30年度熊本県タケノコ園経営管理コンクールが開催され、2月15日、山鹿市鹿北市民センターで表彰式が行われた。表彰式では、田島澄雄さん(鹿北町)が農林水産大臣賞を受賞し、熊本県特用林産振興会長賞も授与された。



他受賞者は以下の通り▼  
2等賞:丸山誠也さん(山鹿市)  
奨励賞:栗原武一さん(菊鹿町)



## 茶振興大会で全国茶生産団体連合会会長賞受賞

平成30年度熊本県茶振興大会が2月4日、JA熊本経済連で開催された。同大会では、茶生産部会の黒田哲男さん(鹿北)が全国茶生産団体連合会会長賞(荒茶の部)を受賞し表彰された。また、平成30年度熊本県茶品評会の会長賞(個人賞)荒茶の部で、蒸し製玉緑茶の三等も受賞した。

## 畜産4部会合同畜霊祭を開催

2月25日、尊い命を犠牲にし人類社会に奉仕した家畜の霊に冥福を祈るため、本所で畜霊祭を行った。畜産4部会(肥育牛、繁殖牛、酪農、養豚)の部会員、県や市はじめ関係者ら69人が出席。家畜を供養し、今後の家畜事業の更なる発展を祈念した。



▲研修会の様子

研修では、熊本県農林水産部生産経営局の竹盛稔氏による「農業分野における新たな外国人材受入れについて」をテーマとした講義が行われ、参加者19名は、受入れの現状や制度内容等を学んだ。



▲竹盛稔氏

## 夢大地未来塾 フォロワーアップ研修会を開催

本所で2月22日、「夢大地未来塾」フォロワーアップ研修を行った。同研修会は、平成24年度から27年度に担い手育成講座として開講した「夢大地未来塾」の卒業生を対象に、地域のリーダーとしての役割を再認識してもらうと、平成28年度から行っている。

## 園芸部会総会開催

役員改選で決定した専門部役員は以下の通り▼

- 【西瓜専門部】部長 前田博智さん(鹿央)
- 【アールスメロン専門部】部長 高木利也さん(鹿央)
- 【メロン専門部】部長 増田一寿さん(鹿本町)
- 【野菜専門部】部長 前田剛樹さん(植木)
- 【女性部】部長 恵節子さん(植木)



▲新役員の紹介

園芸部会は2月15日、平成30年度JA鹿本園芸部会総会を本所で開いた。総会では役員改選が行われ、部会長に荻生省蔵さん、副部会長に徳永一郎さん、前田幸博さんがそれぞれ再任された。

総会には、部会役員をはじめ行政、経済連、JA役員ら95人が出席。JA鹿本の主力農産物であるスイカやメロン、野菜等の出荷に伴い、平成31年度事業計画など3つの議案を協議し、「夢大地かもと」ブランドの更なる確立に努めることを決めた。



## 技能実習生 新たに7人受け入れ

2月28日、5期目となる技能実習生受入式を本所で開催した。開発途上地域の担い手となる人材育成を目的として、今回新たに7人の技能実習生を受け入れた。実習生は、管内各農家での実習を通して農業の技術等を習得していく。





# 園芸 西瓜の交配と害虫対策について

営農指導課 大久保



## <交配前 草勢コントロールと着果節位について>

交配前最後のツル引きでは、雌花の確認を行い草勢を調整します。草勢が強い場合はツル引きを遅らせ、脇芽は整枝を遅らせてください。草勢が弱い場合はツル引きを早め、脇芽を早めに除去してください。着果節位は、草勢と玉肥大を考慮して3~4番花を目標とし、畝の中央付近で着果させるようツル引きを行ってください。雌花を充実させるため、日中はトンネルを大きく開け、採光に努めてください(ツル先の冷気は避けてください)。

## <交配時期 花粉の発生について>

花粉の発生・受粉促進のため、交配5日程前からハウス内の夜温が最低15℃に保つようになしてください。また、軟弱傾向に生育する場合は、トンネルの裾をすかして除湿に努めてください。天候不順により花粉の未発生が懸念される場合は、前日の花粉を保存し、着果安定に努めてください。

ミツバチ交配が行われる場合は、雌花開花5日前には養蜂業者へ連絡し、3日前には圃場内への設置を心掛けてください。

てください。また、交配開始から数日間は、ミツバチがきちんと活動しているかの確認を行ってください。(適温:13~30度、湿度:75%以下)

## <交配後 病害対策について>

交配後は、草勢の低下やハウス内の環境により病気の発生(うどんこ病・菌核病等)が予想されます。交配前に予防散布を行ってください。天候不良により散布できない時には、燻煙剤を使用してください。

## <害虫対策について>

### 入れない・増やさない・出さないを心がけて>

外気も暖かくなり、野外にも害虫が増えてきます。侵入経路はハウス周辺の雑草ですので、定期的に除草しましょう。また、防虫ネットを利用し侵入を防ぎ、ハウス内には粘着トラップ(黄・青色)を利用し早期発見・早期防除を心掛けてください。

栽培終了後には、害虫をハウス外に出さない様、閉めこみ・蒸し込みを必ず行うようにしましょう。

※詳細は各地区の営農指導員にお尋ねください。

# 普通作 用途限定米穀の用途外使用の禁止

(重要)

農産課 池田



用途限定米穀は、定められた用途以外への使用、又は定められた用途以外に使用する目的での出荷・販売をしてはなりません。

## ●用途限定米穀とは・・・

加工用米、新規需要米、備蓄米、区分出荷米又は国並びに米穀安定供給確保支援機構が用途を限定して販売した米のことをいいます。

1. 加工用米: 清酒等の酒類、加工米飯、みそなどの調味料、上新粉などの粉類、米菓類等の原料用
2. 新規需要米: 飼料用、米粉用(パン、麺等の従来とは異なる用途)、輸出用、バイオエタノール用等
3. 備蓄米: 国の備蓄用の買入に係る米穀
4. 区分出荷米: 主食・加工用又はミニマム・アクセス米が販売されている以外の用途、米以外の原料や輸入米粉調製品の原料の代替用途等に限定
5. 国又は米穀安定供給確保支援機構が用途を限定して販売した米



・米穀は、定められた用途に確実に使用すると確認できた事業者者に直接、又は需要者団体を通じて販売してください。  
 ・販売先に、米穀を定められた用途に確実に使用する旨の誓約書提出を求めてください。また、契約書には、他用途転用禁止、契約に違反した場合の違約金条項を明記してください。  
 ・自ら出荷・販売した用途限定米穀の不正使用を知ったときは、速やかに関係機関(地方農政局又は、都道府県、地域農業再生協議会等)に連絡してください。

※農林水産省パンフレット(一部抜粋)

# 花き 輪菊の電照管理技術について

営農指導課 宮木



## ○電照の時間帯について

いままでは、電照効果の高い時間帯は、暗期の中心(深夜0時付近)という考え方でした。現在は電照の効果は、暗期開始からの経過時間が関係しているとされ、最も電照効果が高いのは、その品種の限界暗期付近、夏秋菊では日入り時刻から8時間後、秋菊では日の入り時刻から10時間後の時間帯が電照の効果が高いとされています。また、キクの花芽分化抑制には、一定の暗期が必要で暗期開始(日没)から3~4時間の暗期を保つことで電照効果が高くなります。これらのことをふまえて効果的な電照の時間帯を表にすると下記ようになります。

効果的な電照方法は、暗期開始4時間後から限界暗期+1時間の範囲の電照であると考えられるため岩の白扇で23時



から3時の範囲、神馬で24時から5時の範囲が電照時間となります。(18時を暗期開始の時間とした場合)

※秋菊については、現在の電照で十分に花芽抑制ができていると考えられますが、特に夏菊では抑制が効きにくいことがありますので参考にしてください。

ご不明な点は担当指導員までお願いします。

# 農作業メモ

## 畜産 子牛用初乳代用乳「さいしょのミルク」

畜産課 新崎



牛は人間と違い、病気に対して免疫力の無い無防備な状態で生まれてきます。出生直後、初乳を飲むことによって抗体を得て、病気に対する抵抗力を持つことができるのです。

### 生まれたての子牛を思う、3つのこだわり!

#### 1. 飲みやすさ

高品質の初乳をもとにつくられた原料初乳製剤と良質な乳原料をより多く使用したことで、「苦味」・「渋み」を押さえ、自然なミルクの香りとコクを実現することができました。



味覚センサーの分析結果をもとに本会評価を行いました。

#### 2. 溶けやすさ

「さいしょのミルク」は、顆粒状にすることで、顆粒の一粒一粒が分散された状態で溶けていくため、ダマになりにくく抜群の溶けやすさを実現しています。

#### 3. 免疫成分

JAGグループでは、免疫成分を多く含んだ「さいしょのミルク」を実際に子牛に給与し、飲みやすさと理想とされるラインを超える抗体移行を確認しています。

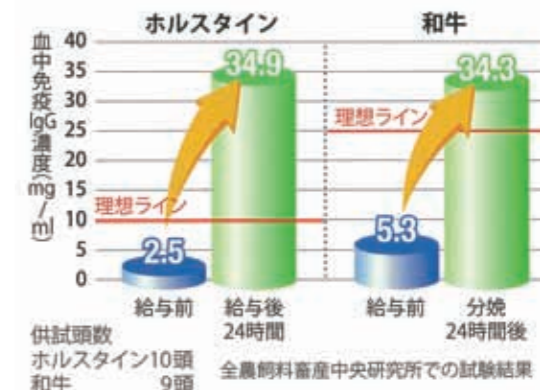

## 果樹 4月の果樹園管理

営農指導課 村上



### 防除・施肥管理・管理内容

品目	管理内容	農薬・資材名	倍数	対象病害虫
みかん	・花が多い樹は直花が集中する枝を切り返し、花が少ない樹は新梢が多い枝の間引き剪定を行う。 ・テランフロアブルでかぶれる場合、ベンレート水和剤(前日、4回)を使用する。	テランフロアブル	1,000	そうか病
		アミノジューシー	500	発芽促進
		果樹専用スペシャル	5~7袋/10a	春肥
デコボン	腰高果を作らないようにするためツボミが見えてからは昼夜の温度差は15℃以内になるよう管理する。  目安 : 最低19℃ 最高29℃	アドマイヤーフロアブル	4,000	アブラムシ類
		ロブラール水和剤	2,000	灰色カビ病
		モスピラン顆粒水溶剤	4,000	アブラムシ類
		ジマンドイセン水和剤	600	黒点病
梨	・満開2週間後から予備摘果を開始。2~5番果の変形のない果実を残す。 ・芯腐れ多発園では開花10日後にチオノックフロアブル500倍(30日、5回)を散布する。	果樹専用スペシャル	1~3袋/10a	追肥
		スコア顆粒水溶剤	4,000	黒星病・赤星病
		ベルコート水和剤	1,000	
柿	枝の中心部のツボミを残し、1枝1ツボミに制限。渋柿の場合は、無着花新梢を含め全体の枝の1/3は実をつけないようにする。	ダニトロンフロアブル	2,000	ニセナシサビダニ
		テランフロアブル	2,000	炭そ病
桃	・満開2~3週間頃から予備摘果を開始する。 ・核割れ対策として、極度な肥大をさせるような管理(強い摘果、高温、多かん水)を行わない。	アプロード水和剤	1,000	フジコ ナカイガラ
		スコア顆粒水溶剤	2,000	灰星病・黒星病
李	1ヶ月後ぐらいから予備摘果開始する。	モスピラン水溶剤	2,000	シンクイムシ類
		マイコシールド	2,000	黒斑病





# 横田さん、JA青年の主張全国大会で最優秀賞受賞

第65回JA全国青年大会が2月19日～20日、メルパルクホール(東京都)で開催された。同大会では、平成30年度JA青年の主張全国大会も行われ、九州・沖縄ブロック代表として出場した横田大輔さん(菊鹿支部)が、「変化と共に～希望の未来人(後継者)をもてナス～」をテーマに発表。農業経営等に関する将来に向けての希望や意見を力強く発表し、JA全中会長賞(最優秀賞)を受賞した。



▲横田大輔さん

## 鹿本町支部、小学生とイチゴ狩り

鹿本町支部は2月21日、鹿本町管内の小学校(来民・中富・稲田)6年生59人を対象に、伊藤将宏さん(鹿本町)のハウスでイチゴ狩り体験を行った。同活動は、青年部鹿本町支部や山鹿市商工会青年部、山鹿市役所の若手職員と共に結成した鹿本町青年連絡協議会の活動の一環で、地域の農商業を知ってもらう食育活動として平成28年度から行っている。イチゴを収穫後、商工会青年部員である株式会社パストラルの市原邦彦さんの指導の下、児童たちは8班に分かれてジャムやゼラート作りを楽しんだ。



▼ゼラート作りの様子



### 青年部テーマ：夢・希望



菱形支部 **伊東山 大介**  
露地みかんやすもも、デコポンを作っています。美味しい果物を作って喜んでもらうことをモットーに、より良い経営ができるよう頑張ります。

### 女性部テーマ：私のいきがい



植木女性部フレッシュミズ **坂本 美香**  
子供の成長を見守ったり、フレッシュミズの仲間と話せる時間がいきがいとなっています。先日フルマラソンを完走して達成感を味わいました。これからも様々な事に挑戦していきます。

# PHOTO REPORT



## 小泉さん、 全国家の光大会で発表



▲発表する小泉さん

第61回全国家の光大会への出場者を選抜する都道府県代表体験発表大会が2月6日、パシフィコ横浜国立大ホールで開催された。  
熊本県代表として小泉清美さん(植木支部)が出場した。本大会を含め2年連続で植木支部の出場となった。  
小泉さんは「家の光」がなくなると地域の輪をテーマに、女性部の活性化に向けた支所全体の取り組みについて発表し、家の光協会会長賞を受賞した。



▲共に活動する植木支部の部員ら

## 岳間フレンドミセス こんにやく作りに挑戦!



鹿北支部の岳間フレンドミセスは2月19日、鹿北町の荒平公民館でこんにやく作りを行った。同活動は、地域の伝承料理に触れる機会を作るために開催し、女性部員11人が参加した。こんにやく作りに挑戦した部員たちは、昔ながらの作り方を学び、それぞれの家庭で手作りならではの風味や食感を味わった。



**IKEEX** 果物・野菜・食品用パック製造・販売  
農業資材全般

株式会社 イケックス。  
九州支店



〒861-0127 熊本県熊本市北区植木町亀甲2169-1  
TEL (096)272-1871  
FAX (096)272-1846  
E-mail: ikex-kyushu@asahi-net.email.ne.jp

**OSK** 大石産業株式会社

九州支店 〒861-0551 熊本県山鹿市大字津留宇近津宮20番地  
TEL:0968-44-5181 FAX:0968-44-5184  
段ボールケース パルプモールドトレー  
メロン用、トマト用、小玉スイカ用  
デコポン用、鶏卵用



**永井運送**

《総物流業》  
全国輸送・倉庫管理



本社  
熊本県宇城市松橋町曲野 2942-1  
TEL 0964-32-7315  
FAX 0964-32-1116

**協伸化成株式会社**

～農業用ハウスフィルム加工  
プラスチック製品製造～

本社工場 熊本県山鹿市鹿本町分田 332  
TEL 0968-46-5246 FAX 0968-46-4722  
成形工場 熊本県熊本市北区植木町宮原梅木 422-3  
八幡工場 熊本県山鹿市石 793



【全体運】 あれこれ考え過ぎてしまう時期です。開き直りの気持ちを大切に。丁寧に水回りを掃除すると、開運します  
【健康運】 喉のケアをきちんと行くと、好影響大【幸運の食べ物】 コゴミ



【全体運】 公私共に活躍の場が広がりそう。やりたいことがあれば、積極的に自己アピールを。にぎやかな場所につきあり  
【健康運】 軽く体を動かすことで、より健康体に【幸運の食べ物】 モズク



- 〈定例業務報告・月次報告〉
- 第1号議案 定款の一部変更について
  - 第2号議案 定款附属書総代選挙規程の一部変更について
  - 第3号議案 機構改革について
  - 第4号議案 機構改革に伴う規程類の一部変更について（職制規程、農産物検査業務規程）
  - 第5号議案 保管事業規程の一部変更について
  - 第6号議案 通所介護事業運営規程の一部変更について
  - 第7号議案 規程類管理規程の一部変更について
  - 第8号議案 反社会的勢力等への対応について
    - ・反社会的勢力等への対応に関する基本方針の一部変更について
    - ・反社会的勢力等への対応に関する規則の一部変更について
    - ・マネー・ローンダリング等への対応に関する規則の新設について
    - ・当組合における取引のリスク評価書
    - ・リスク総括表
  - 第9号議案 「内部統制システム基本方針」策定について
  - 第10号議案 固定資産（OA機器）の更新について
  - 第11号議案 平成30年度生産資材利用拡大奨励金の支出について
- 右記11議案について審議され、原案の通り承認された。
- 報告事項**
- ① 平成30年度上期決算監事監査事務改善事項及び回答について
  - ② 経済連からの施設利用申込みについて
  - ③ 共済事業実績について

JAかもとファーマーズマーケット

JA直売所へ行こう!

JAカードのご利用で 5%OFF

JA CARD

TEL:0968-42-0141



生産者インタビュー

鹿北町岩野

おおたぐろせいこ  
大田黒 成子さん(右)

ちー・てい・いえんさん(左)

ファム・てい・はんさん(真ん中)

週に5日、お惣菜をはじめ、キムチやサツマイモチップス等を出荷しています。中でも、特にポテトサラダが人気です。キュウリやニンジンといったシンプルな具材のサラダですが、自家製の野菜を使っているため、新鮮で美味しいと好評いただいています。ベトナムから来た外国人実習生2人も一緒に作っていて、一生懸命頑張ってくれています。栽培から販売まで行っているの、安全安心で新鮮です。ぜひ食べてみてください。

体験交流施設「よへほの郷」

4月の体験日程

パン講座 4月13日(土)10:00~

そば講座 4月20日(土)10:00~

参加費 おとな 2,500円 子ども 500円

- ・各講座15名を目安としています。(場合によっては翌月をお願いすることがあります)
- ・講座にあたってはエプロン・三角巾等ご用意ください。
- ・参加費は当日ご用意ください。

お知らせ よへほの郷は4月からリニューアルオープンして“バイキングレストラン”に業態変更致します!(4月1日開店予定)

Jyoushima

JA熊本経済連指定 さくら輸送株式会社

代表取締役 城 大輔 Jyou Daisuke

〒861-0565 熊本県山鹿市鹿央町合里5988 TEL(0968)36-2200 FAX(0968)36-2235 E-mail: jyoushima@river.ocn.ne.jp

九州産交運輸株式会社

〒862-8635 熊本市南区流通団地2丁目20-3

http://www.sanko-unyu.co.jp/ TEL:096-377-2135 FAX 096-379-2692

トラック・コンテナ・航空便 あらゆる輸送方法でお届けします

夢さくら通信

ご利用に関するお問い合わせはこちら▼

地域密着型通所介護事業所 ☎0968-42-1207

鬼は外「玉入れ」

「鬼は〜そと、福は〜うち」

鬼をやっつけるよ、よいしょ(Pー)

「鬼は外」って、俺たち動けないんですけど!!

創作工芸

花を飾った壁掛けを作っています。

チューリップを作ってます。デカッ!

3月の専用カレンダーの作成です。

天寿苑はJA鹿本の子会社が運営する安心の斎場です。

365日24時間受付 家族葬も承ります

総合葬祭会館 天寿苑

本館 ☎0968-44-0983 〒861-0535 熊本県山鹿市南島1246

くたみ会館 ☎0968-46-1059 〒861-0331 熊本県山鹿市鹿本町来民703

植木会館 ☎096-272-0983 〒861-0136 熊本市北区植木町岩野199

本館厨房棟を改装します

本館での法事施行は3月末で終了し、4月から提携店法事又は自宅法事にてご奉仕します

「天寿の会」加入条件: 毎月積立5,000円~ 期間5年以上10年以内

様々な特典を受けることができます!

特典: 斎場葬儀及び自宅・寺院葬儀の場合 祭壇料金5%割引・会葬礼品料金5%割引・棺料金10%割引

特典利用は会員及び会員の同居の親族(会員と生計を一にする個人含む)が受けることができます。

加入申し込み・詳細は最寄りのJA鹿本各支所・取次店まで



# 次代につなげ! ~鹿本農業高校だより~



Student interview

3年 食品工業科

なか はら たく み **中原 卓己**さん(鹿本中学校出身)

Q 鹿本農業高校ではどんな勉強をしていますか?

A 主に食品製造に関することを勉強しています。様々なものを作ることができてとても楽しいです。



グリーンライフという授業ではダイコンやハクサイなどを育てました。作物の栽培、管理技術を学びました。

Q どんな社会人になりたいですか?

A 地元地域にある麺工場に就職します。多くのことを学んで立派な社会人になれるように日々勉強していきたいです。



鹿本農業高校の学校の様子も随時更新中。ぜひご覧ください!! <http://sh.higo.ed.jp/kamoto>

大切な真心を 迅速・安全・確実に

株式会社 新九州運輸

〒861-0131 熊本県熊本市北区植木町広住287-1 TEL (096) 272-6550

売上げアップに貢献します

農ビ・農PO・農ポリ・ハウス・包装資材・その他資材  
お問い合わせはお近くのJAか下記までどうぞ!

三建産業株式会社

〒861-2202 上益城郡益城町大字田原174  
TEL (096) 286-9421 FAX (096) 286-9422

# 目で見る統計



## 平成29年農業産出額

熊本県の農業産出額は全国第6位

### 1 農業産出額及び構成比

平成29年農業産出額は九州が1兆8,356億円(全国に占める割合19.6%)で、熊本県は3,423億円(九州に占める割合18.6%)となっています。熊本の農業産出額は、鹿児島、宮崎に次いで全国では第6位となっています。(表1、図1)

図1 九州各県の農業産出額と構成比



表1 農業産出額上位6都道府県

順位	都道府県	産出額(億円)	全国に占める割合(%)
1	北海道	12,762	13.6
2	鹿児島	5,000	5.3
3	茨城	4,967	5.3
4	千葉	4,700	5.0
5	宮崎	3,524	3.8
6	熊本	3,423	3.6

注) 統計数値については、表示単位未満を四捨五入したため、合計値と内訳の計が一致しない場合があります。

図2 熊本県の主要部門別農業産出額と構成比

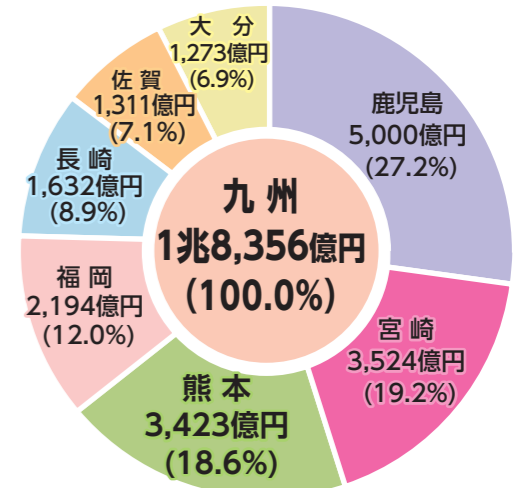

### 2 主要部門、品目別農業産出額(熊本県)

熊本県の農業産出額を主要部門別にみると、野菜が1,247億円(全体に占める割合36.4%)と最も多く、次いで肉用牛が420億円(同12.3%)、米が380億円、果実が318億円、乳用牛が306億円となっています。(図2)

品目別にみると、トマトが458億円と最も多く、次いで肉用牛が420億円、米が380億円の順となっています。(表2)



表2 熊本県の品目別農業産出額(上位10品目) 単位:億円

区分	1位	2位	3位	4位	5位	6位	7位	8位	9位	10位
品目	トマト	肉用牛	米	生乳	豚	みかん	いちご	すいか	なす	鶏卵
産出額	458	420	380	259	211	151	110	99	91	85

## 九州農政局 統計部 統計調査チーム

〒860-8527 熊本市西区春日2丁目10-1 熊本地方合同庁舎 TEL:096-211-9111 (代表) FAX:096-211-9618

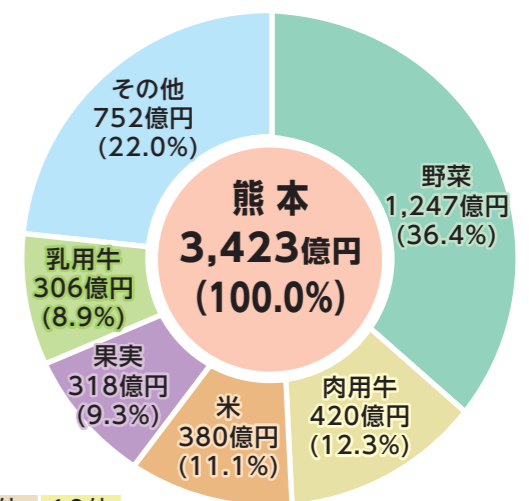
「強い屋根造ります!」  
家のこと何でもご相談下さい  
— 創業50年 —  
株式会社 坂田工業  
TEL 096-272-0343  
熊本市北区植木町石川280(植木工業団地内)

- 屋根工事(瓦・コロニアル・板金)
- 外壁工事 ■塗装工事 ■各種リフォーム
- 外構工事 ■解体工事
- 建物沈下修復工事

株式会社 坂田工業 検索  
<http://www.sakatakogyo.jp>

## 王子コンテナ株式会社

〒104-0061 東京都中央区銀座5丁目12-8  
王子製紙1号館  
TEL 03(3543)1115  
FAX 03(3543)1221

熊本工場 宇土市岩古曾町2200  
TEL 0964(22)0761  
FAX 0964(23)3572

乙女座 【全体運】感傷的になりやすい期間。落ち込みを感じたら、親しい人に話を聞いてもらうなどして、気晴らしを。お香も吉  
8/23~9/22 【健康運】うっかり小さなけがをしがち。注意して【幸運の食べ物】ウド

獅子座 【全体運】持ち前の行動力を発揮できる月。興味を引かれるジャンルがあれば、ぜひ挑戦してみてください。サポート運も強力です  
7/23~8/22 【健康運】ストレッチなどで体を伸ばすとグッド【幸運の食べ物】トリカゲ



# 地域の情報

## 警察署から

### 県下で交通死亡事故が多発!

1月30日から2月5日までの7日間に5件の交通死亡事故が発生し、5人の方が亡くなられています。皆さんも事故の当事者とならないように次のことを守りましょう。

#### 【自動車運転者の注意事項】

- ・速度を控えめに、進路の安全を十分に確認しましょう。
- ・前照灯の早め点灯と上向き点灯を徹底し、歩行者、自転車等の早期発見に努めましょう。
- ・自分の体調と相談し、運転を控えることも検討しましょう。
- ・信号機のない横断歩道に接近する際は減速義務があります。また、横断中や横断しようとしている歩行者がいる場合は停止しましょう。



#### 【歩行者の注意事項】

- ・横断は、まず止まり、左右をよく見て渡りましょう。
- ・横断中は、左から来る車にも注意し、車の直前・直後の横断はやめましょう。
- ・夕暮れ時や夜間外出時には、反射材や明るい服装を着用しましょう。

## 税務署から

### 「にせ税理士」にご注意!

税理士でない人が、税務代理、税務書類の作成及び税務相談の税理士業務を行うこと(いわゆる「にせ税理士」行為)は、税理士法で固く禁じられています。

所得税及び復興特別所得税並びに消費税及び地方消費税の確定申告書や決算書などの税務書類の作成や税務相談を依頼する場合は、税理士であること(「税理士証票」を携行し、「税理士会員章(バッジ)」を着けています。)をご確認の上、ご相談ください。

「にせ税理士」へ相談することは、あなた自身に不測の損害を与えるおそれがありますので、十分にご注意ください。

詳しいことは、最寄りの税務署にお尋ねください。  
山鹿税務署(電話 0968-44-2181)※自動音声案内



## 春の香りビビンパ

### 材料

- |                   |                 |
|-------------------|-----------------|
| 合挽きミンチ ……150g     | 豆板醤 ……小さじ1~2    |
| 和風だし ……1パック       | 油 ……小さじ2        |
| にんじん(千切り) ……1本    | A               |
| たけのこ(千切り) ……100g  |                 |
| またけ(ほぐす) ……50g    |                 |
| セロリ(斜め千切り) ……100g |                 |
| 春菊(3cm長さ) ……100g  |                 |
|                   | うすくちしょうゆ ……小さじ2 |
|                   | ごま油 ……小さじ1      |
|                   | 黒酢 ……小さじ1       |
|                   | いりごま ……大さじ1     |
|                   | 温泉たまご ……2コ      |

※春には、風邪を引きやすかったり、気持ちが高ぶったりする時期です。香りの強い野菜と旬の野菜をあわせた簡単どんぶりです。体調を整えましょう。

### 作り方

- ① 熱したフライパンに油を入れ、合挽きミンチを中火で焼き付けるように炒める。
- ② 豆板醤を加え軽く炒め、にんじん、たけのこ、またけを加え炒める。
- ③ セロリ、和風だしのパックをやぶりの粉末を加え炒める。
- ④ 春菊を加えざっくり炒め、Aを回し入れ炒め合わせる。
- ⑤ 最後にいりごまを加え混ぜ合わせ、温かいごはんを器に盛り付け上にのせお好みで温泉卵をのせる。



レシピ参照:JAふれあい食材 クッキングアドバイス表

## えびの白菜シュウマイ

### 材料

- |               |              |
|---------------|--------------|
| パナメイエビ ……150g | 白菜(千切り) ……2枚 |
| 片栗粉 ……大さじ4    |              |
| 山芋 ……50g      |              |
| とうふ ……100g    |              |
| 和風だし ……1パック   |              |

※お好みで、ポン酢やからしを添えてどうぞ

### 作り方

- ① エビの背わたと殻をむく。
- ② Aをフードプロセッサーにかける。
- ③ 白菜を6等分にし、クッキングシートの上で丸く形を整える。
- ④ ③に②をスプーンで乗せ、丸くまとめる。
- ⑤ 沸いた蒸し器で8分蒸す。

JA鹿本を 応援します

八江農芸株式会社 熊本市北区楠木町富郷1145 TEL:096-272-0267

農ビ・農PO・遮熱・遮光・各種

JAノービ・三菱樹脂・シーアイ化成・タフニール・アキレス・サンテラ 他

自社加工場から迅速にお届けします!

自動開閉機(農家さん)・新環網(風来望)もお任せください、トータルに農家の皆様を徹底サポートいたします!

お問合せは、お近くのJA窓口もしくは下記までどうぞ

株式会社 サトウ

(本社)096-345-3005 (植木事業所)096-272-7100

熊本市北区清水本町21-7 熊本市北区楠木町清水1055-1

住宅設備もサトウ! ボイラー・天日・水回りのリフォーム

日本通運 NIPPON EXPRESS 環境にやさしい日本通運。

〒862-8522 熊本市中央区水前寺1丁目5番8号 http://www.nittsu.co.jp TEL:096-387-8777

私たち(株)萩原農場は、スイカの限りのない可能性を信じて日々改良と研究を続けています。

スイカの可能性を未来に広げる 株式会社 萩原農場

〒636-0222 奈良県磯城郡田原本町法貴寺984 TEL:0744-33-3233 FAX:0744-33-4332 http://www.suika-net.co.jp/



毎日の暮らしに役立つ情報をお届けします! **マル 得情報!**

旅行センターだより

各種1泊2食定食の船内ツアー【熊本港発着】  
**TOUR チャータークルーズ**  
 ぼしふいっくびいなすで航く  
**与論島 徳之島**  
 癒しの島 闘牛と長寿・子宝の島  
 4日間  
 2019年 7月26日～7月29日  
 129,000円～938,000円

30周年  
 TOUR チャータークルーズ  
 ぼしふいっくびいなすで航く  
 2019年 7月26日～29日

**与論島-徳之島4日間**  
 癒しの島 闘牛と長寿・子宝の島

旅行代金(大人おひとり様・単位/円・消費税込み)  
 ステートルーム/3名1室利用 ロイヤルスイートルーム/1名1室利用  
**129,000円～938,000円**

早期申込割引(3月26日までのお申込みに限ります)  
 ▶詳細は旅行センターまで

株式会社農協観光  
 旅行企画・実施 熊本支店 ☎096(356)3131  
 〒860-0842 熊本市中央区南千区短町2-3(JA熊本会館1F)  
 総合旅行業務取扱管理者 徳永いく子

受託販売 **JA鹿本旅行センター**  
 TEL 0968-41-5123 FAX 0968-41-5124  
 熊本県知事登録旅行業第2-242号 一般社団法人 全国旅行業協会正会員  
 〒861-0562 熊本県山鹿市鹿央町持松159番地1 総合旅行業務取扱管理者 徳永いく子

**「天寿の会」会員募集中!**

加入条件:  
 毎月積立  
**5,000円～**

齋場葬儀及び自宅・寺院葬儀の場合  
 ・祭壇料金5%割引  
 ・会葬礼品料金5%割引  
 ・棺料金10%割引

様々な特典  
 があります♪

加入申し込み・詳細は最寄りのJA鹿本各支所・取次店まで

訂正とお詫び

本誌3月号(2月16日発行)のP7のフォトレポート「『ごはん・お米とわたし』作文・図画コンクール開催」の表彰結果に誤りがありました。作文の部に「優秀賞:中島のあさん(八幡小)」とありますが、正しくは「優秀賞:中島のあさん(鹿北小)」です。訂正してお詫び申し上げます。

JA自動車共済加入の皆さまへ

JA 鹿本 [月～金: 8時半～19時] (土・日・祝は17時まで) **0968-41-5137**  
 詳しくはJA鹿本HPをご覧ください

JA 共済事故受付センター [24時間・365日受付] フリーダイヤル (携帯電話・PHS 通話可) **0120-258-931**

事故が起きたら下記のどちらかに連絡を

お知らせ **生産資材利用拡大奨励対策のご案内**

平成30年度は総額**107,409千円**が利用者の皆様に還元されます。

「リョウカクダイショウレイ」として対象の皆様の口座へお振込みさせていただきます。下記の1～4は平成31年3月末支払い予定、下記6は春6月、土壌消毒9月、秋1月にそれぞれ支払い済みです。  
 ※奨励率・奨励単価・金額につきましては税込表示

**1 専門的・大型農家奨励**  
 支払実績:**16,366千円**

◆対象品目 肥料、農薬、段ボール、ビニール、PO、農ポリ(マルチ)、農業用燃料、園芸種子、普通作種子  
 ◆支払要件 各品目毎、年間購入合計金額が一定の金額に該当する方(平成30年1月1日～12月31日取引分)  
 ☆奨励率 0.50%、0.75%、1.00%、1.25%(税別)  
 ただし、農業用燃料は金額にかかわらず0.5%

**2 ビニール奨励**  
 支払実績:**25,508千円**

◆対象品目 農業用ビニール  
 ◆支払要件 早期引取(8/31納品)、早期予約(4/1～7/10迄の予約注文)、当用(1/1～12/31迄)  
 ☆奨励率 早期引取12.0%、早期予約11.0%、当用5.0%

**3 PO系フィルム奨励**  
 支払実績:**12,689千円**

◆対象品目 PO系フィルム(全銘柄)  
 ◆支払要件 早期予約(7/10迄予約)、当用(平成30年1月1日～12月31日取引分)  
 ☆奨励率 早期予約7.5%、当用4.0%

**4 肥料予約奨励**  
 支払実績:**877千円**

◆対象品目 予約注文肥料  
 ◆支払要件 栽培耕種基準記載品目(平成30年1月1日～12月31日取引分)  
 ☆奨励単価(一袋あたり) 配合肥料=70円、単肥肥料=20円

**5 肥料・農薬・種子** 予約注文値引き  
 支払実績:**23,456千円**

◆対象品目 予約注文書に記載された品目  
 ◆支払要件 予約注文された方  
 ☆値引き率 3.0%(税込価格より値引き)



**6 JAおすすめ農薬奨励**  
 支払実績:**8,425千円**

◆対象品目 奨励対象おすすめ農薬(春68品目・土壌消毒4品目・秋58品目)  
 ◆支払要件 指定期間中に予約注文、購入をされた方  
 ◆支払時期 春:6月、土壌消毒:9月、秋1月  
 ☆奨励率 ご購入金額(税別)に対し10%の奨励

※燃油対策については別途対策を行っております

このような対策が出来ますのも、組合員の皆様のご利用・ご協力による成果であり、お礼申し上げます。2019年度もJA購買事業に対しまして、更なるご理解・ご協力を賜りますよう、よろしくお願い申し上げます。注:奨励金については単年度対策及び次年度以降変更の可能性がございます。詳細、並びにご不明な点は各営農センターへお尋ねください。

元気な野菜づくりに!

土壌消毒剤 **ソイリーン**

線虫・土壌病害・雑草をシャットアウト!

JAグループ 農協 全農 経済連

製造 三井化学アグロ株式会社  
 販売 サンケイ化学株式会社

段ボールケース・包装資材を通し、地域農業の繁栄に奉仕する  
**全農・JA熊本経済連指定**

**コバシ株式会社**

本社 〒104-0031 東京都中央区京橋1丁目4番13号セントラル京橋ビル3F  
 九州事業部 〒866-0011 熊本県八代市井揚町2104  
 TEL 0965(33)1850 FAX 0965(34)8445  
 熊本事業部 〒861-1104 熊本県合志市御代志1648  
 TEL 096(242)3111(代) FAX 096(242)2755

株式会社らくのう運輸 **RU Rakunou Unyu**

熊本県菊池市泗水町豊水1216-2  
 TEL0968-38-6300・FAX0968-38-6303

**九州森紙業 株式会社**

〒861-0117  
 熊本県熊本市北区植木町正清1310  
 TEL:(096)274-7121(代表)  
 FAX:(096)274-7129



1	6	9		14	18	21
		B				
	7		11		19	
2			12	15		D
		10				
3	8				20	
		C				
4			13	16		
5				17		A

# 頭脳に挑戦

JA商品券が当たる!

二重マスの文字をA~Dの順に並べてできる言葉は何でしょうか?

20 19 17 14 13 12 10 7 5 4 3 2 1  
 21 20 18 16 15 11 10 9 8 6 2

**タテのカギ**  
 2 お酒にのまれている人  
 6 先祖の冥福を祈り、追善——を行った眼鏡のフレームにはめまます  
 8 両手と両足のこと  
 9 彼は質問に——なく答えた首の前部にある出っ張り  
 10 牧場の周りによく立てられています踏むことでよく育つ穀物  
 11 楽しいとすぐに過ぎてしまいます阿寒湖の物は特別天然記念物  
 12 一角獣とも呼ばれる想像上の生き物

**ヨコのカギ**  
 1 春の山菜の一つ。スギナの胞子茎です和——中の料理が味わえるレストラン  
 2 絵の具を混ぜ合わせるときに使う板  
 3 開店祝いに胡蝶(こちょう)——を贈った水が湧き出てくる所  
 4 奈良県の桜の名所  
 5 あまり飾り気がありません北海道で生まれた馬や人をこう呼びます  
 6 火のない所に——は立たぬ米寿は数え年88歳のお祝い、——は77歳のお祝い  
 7 「!」は感嘆符、「?」は——符はさみを振りつつ横歩き  
 8 一、十、百、千、——



## 無料法律相談

予約制  
 相談日時:2019年  
**4月16日(火)**午後1時30分~  
 申込締切:4月9日(火)



開催場所 JA鹿本 本所 2階 営農経営相談室  
 弁護士 内田 光也(内田法律事務所)  
 ◆お問い合わせ先は最寄りの支所・取次店まで



## Cover Family

表紙の家族紹介  
 今月はパプリカ農家!

住所 植木町亀甲  
 経営 パプリカ 50a、  
 形態 ミニトマト 10a、  
 水稲 100a

重信さんの長女恵さんのお子さんも一緒に、今回は総勢10名でご協力いただきました。とても元気いっぱい賑やかなご家族でした。ありがとうございました。

よし おか しげ のぶ  
**吉岡 重信さん(62歳)** 左上  
 い しん  
**伊信さん(35歳)** 右上  
 わ こ  
**羽瑚ちゃん(6歳)** 中下  
 りょう  
**遼くん(9ヶ月)** 右上

せつ こ  
**節子さん(61歳)** 右中  
 ゆう  
**優さん(35歳)** 真ん中  
 しん せい  
**信星くん(4歳)** 真ん中  
 たみ こ  
**民子さん(83歳)** 左中

長女(恵さん)の子ども  
**田井中 杏巴ちゃん(10歳)** 左下  
 ゆづき  
**佑月ちゃん(11歳)** 右下

62  
 8610562  
 JA鹿本  
 「クロスワードパズル4月号」係  
 山鹿市鹿央町持松159番地1

- ことえ
- 郵便番号
- 住所(必ず番地まで記入)
- 氏名(ふりがな)
- 年齢
- ご意見・ご感想

※お寄せいただいたご意見やご感想、イラストなどは、イニシャルでご紹介させていただきます。あらかじめご了承ください。

応募方法  
 官製ハガキに左記の要領で応募ください。正解者の中から抽選で10名の方に、食堂館や給油所などで使える共通商品券千五百円分をお送りします。

メ切(当日消印有効)  
 2019年/4月5日  
 発表  
 2019年/5月号誌上

## 3月号 応募総数 137通

### 《3月号答え》ホワイトデー

1	ウ	グ	イ	ス	17	ハ	20
2	イ	チ	ル	14	ハ	ナ	7
3	ク	ジ	10	カ	18	タ	21
4	ホ	ウ	シ	11	デ	15	コ
5	シ	キ	13	ラ	16	ヒ	19
						1	ア
						2	ス
						3	ン
						4	ン
						5	ン

- おめでとうございます
- 池田 愛理 (山鹿市)  
 福永 智恵美 (鹿本町)  
 工藤 信子 (鹿本町)  
 松見 典子 (菊鹿町)  
 井上 由美子 (鹿本町)  
 最上 光 (鹿北町)  
 田代 由美 (植木町)  
 竹丸 邦子 (山鹿市)  
 西田 典民 (山鹿市)  
 上田 夏鈴 (植木町)

当選者(敬称略)  
 商品券は月末に発送します

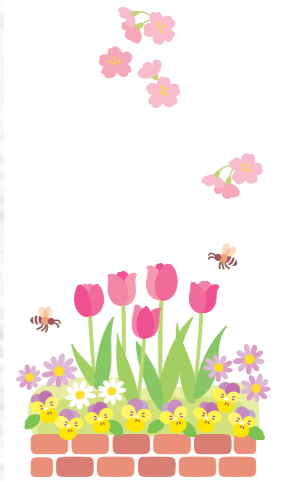



# 大型連休の業務日程について

月日	一般業務	貯金為替業務	自動車査定課	FM 夢大地館 (本店・植木)	夢大地 食菜館 (本店・米田店・三岳店)	ニューデイリーストア かほく店	Yショップ 岳間・内田・菊鹿	拠点 給油所	旧支所 給油所	燃油 配送センター	農機・車輛センター 広域配送センター	営農センター	指導・販売	夢さくら
4/27 (土)	休業	休業 (ATMのみ稼働 9時~17時)	日直対応 (17時以降はフリーダイヤル対応)	平常営業	営業 10時~18時まで (三岳店は休業)	平常営業	平常営業	平常営業 18時まで	午前中営業	平常業務	平常業務	平常業務	選果業務・加工業務・販促は連日※	休業
4/28 (日)	//	//	//	//	営業 10時~18時まで (本店のみ)	//	//	17時まで (南島SS・鹿本町SSのみ)	休業	休業	休業	当番対応 午前中	//	//
4/29 (月)	//	//	//	//	営業 10時~18時まで (三岳店は休業)	//	//	平常営業 17時まで	//	//	//	//	//	//
4/30 (火)	//	//	//	//	//	//	//	//	平常営業 17時まで	平常業務	当番対応	平常業務	//	//
5/1 (水)	//	//	//	//	//	//	//	//	//	//	//	//	//	平常業務
5/2 (木)	//	//	//	//	//	//	//	//	//	//	//	//	//	//
5/3 (金)	//	//	//	//	//	//	//	//	休業	休業	休業	当番対応 午前中	//	休業
5/4 (土)	//	//	//	//	営業 10時~18時まで (本店のみ)	//	//	//	//	//	//	//	//	//
5/5 (日)	//	//	//	//	//	//	//	17時まで (杉SS・菊鹿SS・鹿央SSのみ)	//	//	//	//	//	//
5/6 (月)	//	//	//	//	//	//	//	平常営業 17時まで	//	//	//	//	//	//
5/7 (火)	平常営業	平常営業	平常営業	//	平常営業	//	//	平常営業 19時まで	平常営業	平常業務	平常業務	平常業務	平常業務	平常業務

※指導・販売…指導・査定等については都度対応します。選果場へ生産物を出荷される方は、選果場へ確認をお願いします。

## ● 旅行センター

4月27日午前中業務、  
4月30日、5月1・2日は当番対応

## ● 通販業務

連休中の注文については  
4月30日、5月2日に対応

## ● 天寿苑 年中無休

本館 ☎0968-44-0983  
くたみ会館 ☎0968-46-1059  
植木会館 ☎096-272-0983

## ● LPガスセンター

24時間体制(0968-43-2769)  
※4月27日~5月6日の期間は  
当番対応

## ● コンビニATM

4月27日(土曜日のため、午前9時~午後2時  
以外は108円手数料が発生します。)  
4月28日~5月6日(休日扱いのため、  
終日108円手数料が発生します。)

## ● 自動車査定課よりお知らせ

自動車事故については年中無休24時間体制  
フリーダイヤル ☎0120-258-931  
レッカーロードサービス ☎0120-063-931

くるまのミカタ

検索

又は QRコード

スマホアプリJA共済  
「くるまのミカタ」

突然の「事故」や「故障」の緊急時にアプリを利用すれば受付へのスムーズな連絡が可能です。



発行/JA鹿本

〒861-0562 熊本県山鹿市鹿央町持松159番地1  
☎ 0968-41-5120

発行責任者/大仁田 勲

編集責任者/村上 浩二

印刷所/㈱チューイン

発行日/2019年3月16日

HP: <http://www.ja-kamoto.or.jp>



✉ : [kikaku@ja-kamoto.or.jp](mailto:kikaku@ja-kamoto.or.jp)



Facebook

